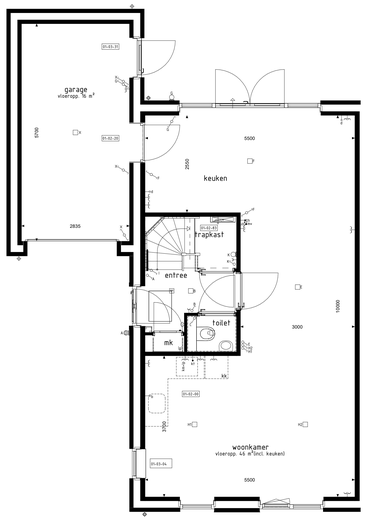


BEGANE GROND
1 : 50

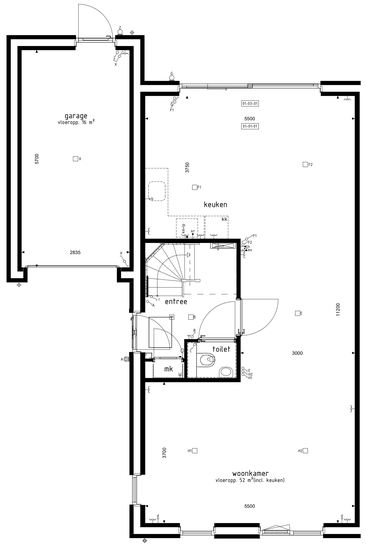


BEGANE GROND
1 : 50

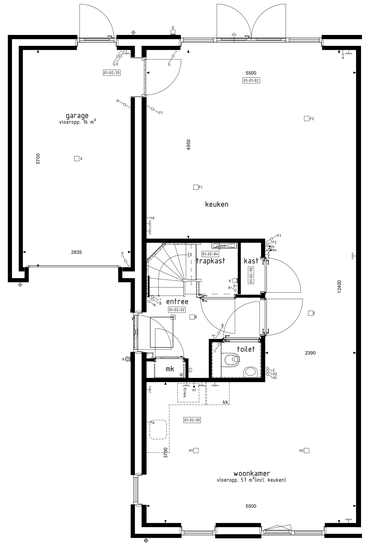


BEGANE GROND
1 : 50

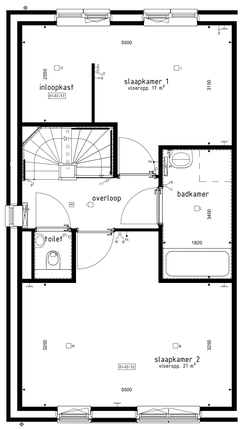


1e VERDIEPING
1 : 50

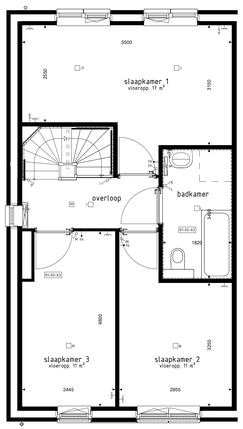


1e VERDIEPING
1 : 50

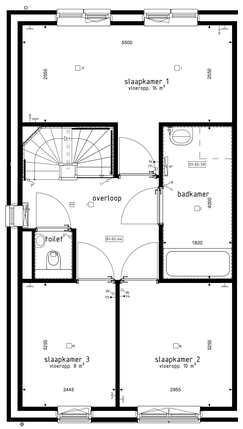


1e VERDIEPING
1 : 50

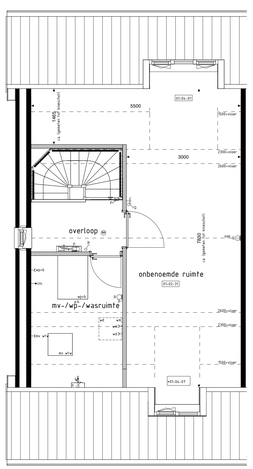


2e VERDIEPING
1 : 50

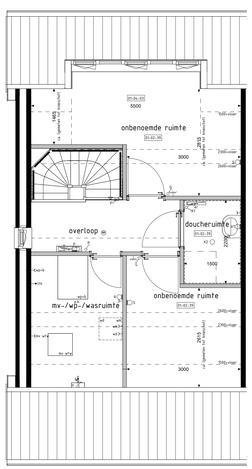


2e VERDIEPING
1 : 50

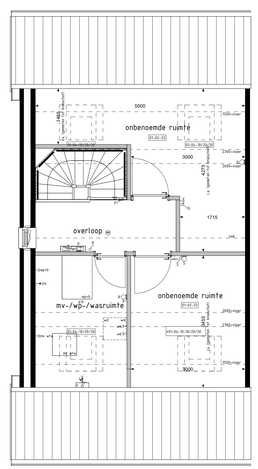


2e VERDIEPING
1 : 50

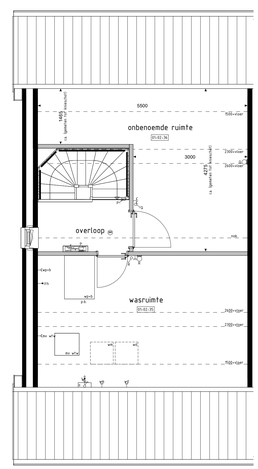


2e VERDIEPING
1 : 50

VOORGEVEL
1 : 50

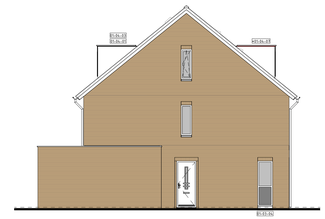

LINKERGEVEL
1 : 50

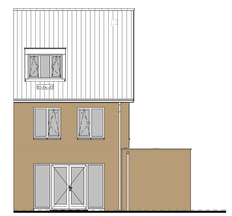

ACHTERGEVEL
1 : 50

ACHTERGEVEL
1 : 50

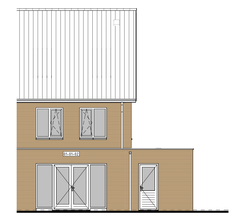

ACHTERGEVEL
1 : 50

De op deze tekening getoonde woning, inclusief opties, kan een gespiegelde versie van uw woning betreffen.

Alle opties worden gehoond a.d.h.v. de gevels en plattegronden van bwnr. 01. De opties zijn echter ook van toepassing voor de overige bouwnummers met eventuele afwijkende gevel en/of plattegronden.

## RENVOOI OPTIES

01-05-01 Uitbreiding 1200mm aan achterzijde woning.
01-05-02 Uitbreiding 2400mm aan achterzijde woning.
01-02-00 Keuken in woonkamer.
01-02-02 Vergroten entree (inclusief verschuiven toilet).
01-02-20 Deurkozijn tussen garage en woning (positie aan zijde achtergevel).
01-02-31 Onbenoemde ruimte op 2e verdieping.
01-02-33 Twee onbenoemde ruimten op de 2e verdieping.
01-02-35 Wasruimte op 2e verdieping.
01-02-36 Onbenoemde ruimte op 2e verdieping (alleen mogelijk i.c.m. optie 01-02-35).
01-02-39 Doucheruimte (inclusief tegelwerk en sanitair) en twee onbenoemde ruimten op 2e verdieping.
01-02-52 Samenvoegen slaapkamer 2+3.
01-02-57 Inloopkast in slaapkamer 1.
01-02-59 Vergroten badkamer (inclusief tegelwerk, exclusief aanpassing sanitair).
01-02-63 Verplaatsen closet naar badkamer i.c.m. vergroten slaapkamer 3 en vervallen van separate toiletruimte op de 1e verdieping (inclusief vervallen tegelwerk, exclusief aanpassing sanitair).
01-02-64 Vergroten van overloop (niet mogelijk i.c.m. optie 01-02-63).
01-02-83 Tragekast zonder vergroten entree en toegang vanuit entree.
01-02-84 Tragekast (i.c.m. optie 01-02-02).
01-02-90 Vaste kast (alleen mogelijk i.c.m. optie 01-02-02).
01-03-01 Schuifpui in achtergevel i.p.v. basis kozijn.
01-03-04 Onderste deel van kozijn dichtstaten middels paneelvulling.
01-03-31 Deurkozijn garage achtergevel verplaatsen naar zijgevel (niet mogelijk i.c.m. optie 01-01-01 en 01-01-02).
01-04-01 Dakkapel in achtergevel (breedte ca. 1800mm).
01-04-03 Dakkapel in achtergevel (breedte ca. 3400mm).
+01-04-07 Dakkapel in voorgevel (breedte ca. 1200mm).
01-04-10 Dakvenster (br.x.h. ca. 1140x1780mm).
01-04-20 Dakvenster (br.x.h. ca. 780x1780mm).
01-04-30 Dakvenster (br.x.h. ca. 550x780mm).

* Optie alleen mogelijk bij woning type L zonder een standaard dakopbouw.

| PAGE | | | | |
|---|---|---|---|---|
| 01-03-01 | 01-03-02 | 01-03-03 | 01-03-04 | 01-03-05 |
| 01-03-06 | 01-03-07 | 01-03-08 | 01-03-09 | 01-03-10 |

## BOUWKUNDIG RENVOOI

- schakelaar enkel
- schakelaar dubbel
- wisselschakelaar
- mx regeling mech. ventilatie
- plafondlichtpunt
- plafondlichtpunt opbouw
- wandlichtpunt
- rookmelder
- rookmelder opbouw
- geaard wandcontactdoos enkel
- geaard wandcontactdoos dubbel opbouw
- geaard wandcontactdoos dubbel volledig inbouw
- schel
- deurbel
- aansluitpunt data/telefoon/televisie (loos)
- aansluitpunt kookfoestel (loos)
- kf aansluitpunt kookfoestel
- b aansluitpunt boiler (loos)
- th aansluitpunt thermostaat
- (th) aansluitpunt thermostaat cv
- er aansluitpunt elektrische radiator
- cp(c) aansluitpunt omvormer t.b.v. zonnepanelen
- wp+b aansluitpunt warmtepomp + boiler
- wm aansluitpunt wasmachine
- wd aansluitpunt wasdroger
- mv wtw aansluitpunt gebalanceerde ventilatie-unit
- kh+lp aansluitpunt keukenmeubel + lichtpunt
- +1 aansluitpunt vloerverdeler
- radiator
- vloerverdeler t.v. installatie
- wm opstelplaats wasmachine
- wd opstelplaats wasdroger
- kk opstelplaats koelkast
- mv wtw opstelplaats gebalanceerde ventilatie-unit
- wp+b opstelplaats warmtepomp + boilervat
- wp opstelplaats warmtepomp
- b opstelplaats boilervat
- p.b. positie optioneel extra boilervat
- c opstelplaats omvormer t.b.v. zonnepanelen
- zp zonnepanelen (positie indicatief)
- buitenkraan met schrobput
- buitenkraan
- schrobput
- hemelwaterafvoer

De voor uw woning van toepassing zijnde symbolen zijn opgenomen in de plattegronden.

**Opties: gevelaanzichten en plattegronden**

Woningtype
L1, L2 en L3

**MADE OOST II FASE 1A**

| | |
|---|---|
| Project | : **MADE 38 KOOPWONINGEN** |
| Bouwnummers | : **1 t/m 4** |
| Schaal | : **zie tekening** |
| Datum | : **13-05-2025** |
| Tekeningnummer | : **VK1a-18** |