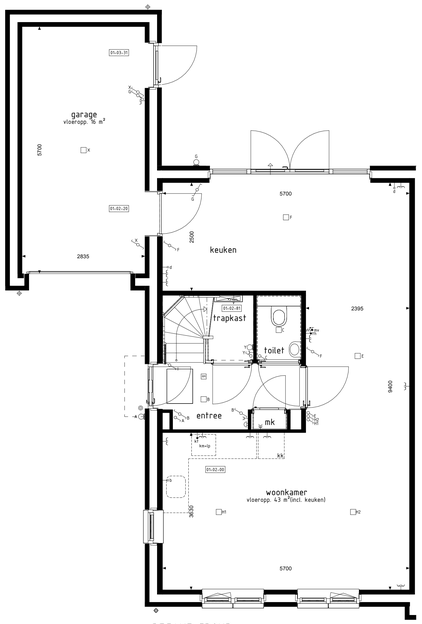

BEGANE GROND
1 : 50

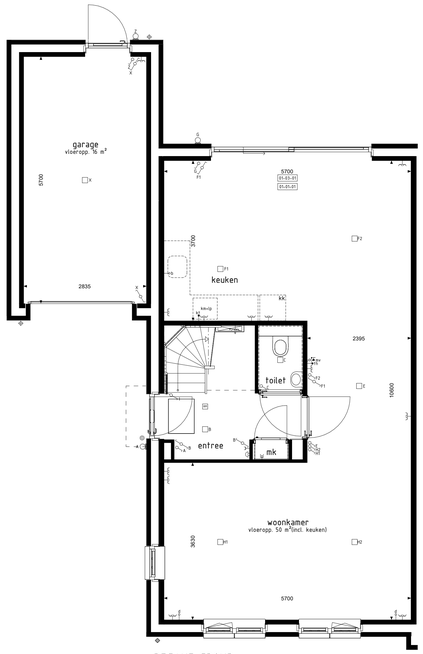

BEGANE GROND
1 : 50

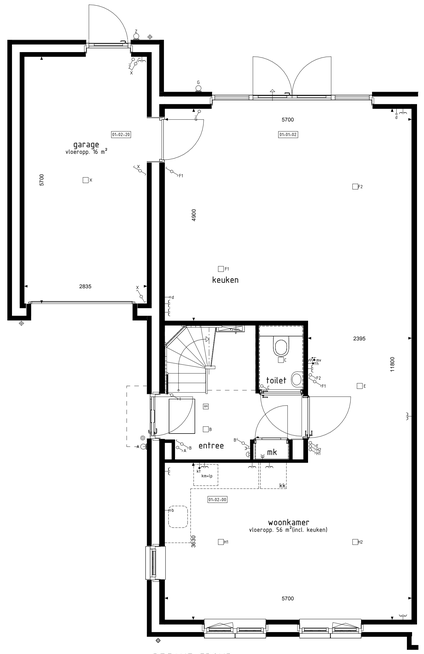

BEGANE GROND
1 : 50

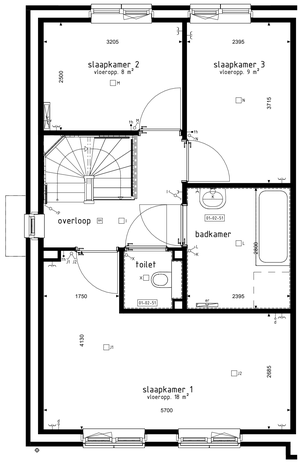

1e VERDIEPING
1 : 50

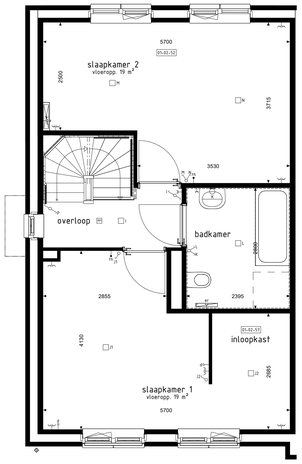

1e VERDIEPING
1 : 50

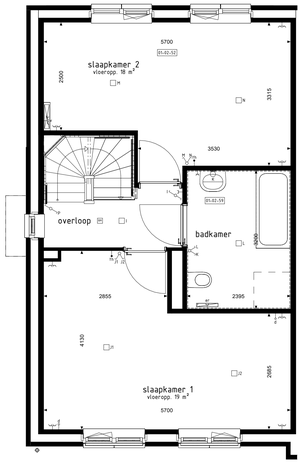

1e VERDIEPING
1 : 50

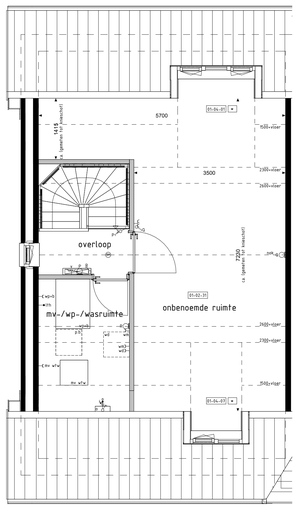

2e VERDIEPING
1 : 50

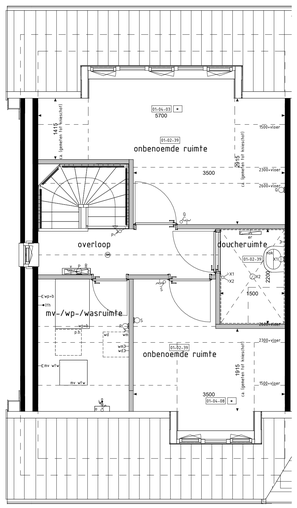

2e VERDIEPING
1 : 50

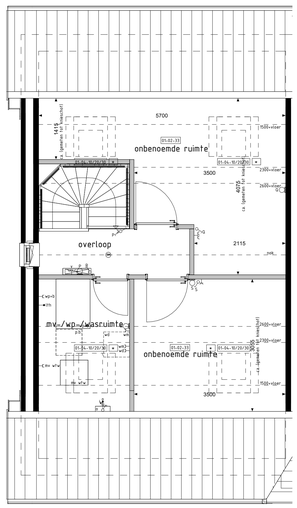

2e VERDIEPING
1 : 50

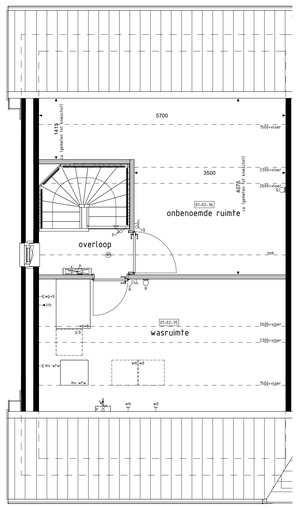

2e VERDIEPING
1 : 50

De op deze tekening getoonde woning, inclusief opties, kan een gespiegelde versie van uw woning betreffen.

Alle opties worden getoond a.d.h.v. de gevels en plattegronden van bwnr. 1.

RENVOOI OPTIES

01-01-01 Uitbreiding 1200mm aan achterzijde woning.
01-01-02 Uitbreiding 2400mm aan achterzijde woning.
01-02-00 Keuken in woonkamer.
01-02-20 Deurkozijn tussen garage en woning (positie aan zijde achtergevel).
01-02-31 Onbenoemde ruimte op 2e verdieping.
01-02-33 Twee onbenoemde ruimten op de 2e verdieping.
01-02-35 Waskruimte op 2e verdieping.
01-02-36 Onbenoemde ruimte op 2e verdieping (alleen mogelijk i.c.m. optie 01-02-35).
01-02-39 Doucheruimte (inclusief tegelwerk en sanitair) en twee onbenoemde ruimten op 2e verdieping.
01-02-51 Separaat toilet (inclusief tegelwerk, exclusief aanpassing sanitair).
01-02-52 Samenvoegen slaapkamer 2+3.
01-02-57 Inloopkast in slaapkamer 1.
01-02-59 Vergroten badkamer (inclusief tegelwerk, exclusief aanpassing sanitair). Alleen mogelijk i.c.m. optie 01-02-52.
01-02-81 Trapkast.
01-03-01 Schuifpui in achtergevel (i.p.v. basis kozijn.
01-03-31 Deurkozijn garage achtergevel verplaatsen naar zijgevel (niet mogelijk i.c.m. optie 01-01-01 en 01-01-02).
01-04-01 Dakkapel in achtergevel (breedte ca. 1800mm).
01-04-03 Dakkapel in achtergevel (breedte ca. 3400mm).
01-04-07 Dakkapel in voorgevel (breedte ca. 1200mm).
01-04-08 Dakkapel in voorgevel (breedte ca. 1800mm).
01-04-10 Dakvenster (br.xh. ca. 114x118mm).
01-04-20 Dakvenster (br.xh. ca. 780x1180mm).
01-04-30 Dakvenster (br.xh. ca. 550x780mm).

* Omdat we alle, eventueel mogelijke, opties willen laten zien, worden op deze tekening geen PV panelen getoond. De op het hellend dakvlak getoonde opties zijn echter alleen mogelijk indien er elders voldoende dakvlak overblijft om de in basis genomen PV panelen te plaatsen.
Het verplaatsten van PV panelen kan invloed hebben op het rendement van de PV panelen.

VOORGEVEL
1 : 50

VOORGEVEL
1 : 50

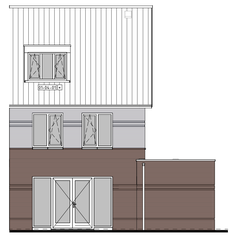

ACHTERGEVEL
1 : 50

ACHTERGEVEL
1 : 50

BOUWKUNDIG RENVOOI

- schakelaar enkel
- schakelaar dubbel
- wisselschakelaar
- m+kr regeling mech. ventilatie
- plafondichtpunt
- plafondichtpunt opbouw
- wandichtpunt
- rookmelder
- rookmelder opbouw
- geaard wandcontactdoos enkel
- geaard wandcontactdoos dubbel opbouw
- geaard wandcontactdoos dubbel volledig inbouw
- schel
- deurbel
- d aansluitpunt data/telefoon/televisie (loos)
- kt aansluitpunt kooktoestel (loos)
- kt+ aansluitpunt kooktoestel
- b aansluitpunt boiler (loos)
- th aansluitpunt thermostaat
- th+ aansluitpunt thermostaat cv
- er aansluitpunt elektrische radiator
- zp/zp(b) aansluitpunt omvormer t.b.v. zonnepanelen
- wp+b aansluitpunt warmtepomp + boiler
- wm aansluitpunt wasmachine
- wd aansluitpunt wasdroger
- mv wtw aansluitpunt gebalanceerde ventilatie-unit
- km+lp aansluitpunt keukenmeubel + lichtpunt
- v aansluitpunt vloerverdeler
- radator
- vloerverdeler cv installatie
- wm opstelplaats wasmachine
- wd opstelplaats wasdroger
- kk opstelplaats koelkast
- mv wtw opstelplaats gebalanceerde ventilatie-unit
- wp+b opstelplaats warmtepomp + boilervat
- wp opstelplaats warmtepomp
- b opstelplaats boilervat
- p.b. positie optioneel extra boilervat
- o opstelplaats omvormer t.b.v. zonnepanelen
- zp zonnepanelen (positie indicatief)
- buitenkraan met schroboput
- buitenkraan
- schroboput
- hemelwaterafvoer

De voor uw woning van toepassing zijnde symbolen zijn opgenomen in de plattegronden.

Opties: gevelaanzichten en plattegronden

Woningtype
E1

DE NIEUWE KOEPEL FASE 1

Project	: **SCHERPENZEEL 19 KOOPWONINGEN**
Bouwnummers	: **1 en 3**
Schaal	: **zie tekening**
Datum	: **27-06-2025**
Tekeningnummer	: **VK1-11**