

VOORGEVEL  
1:100

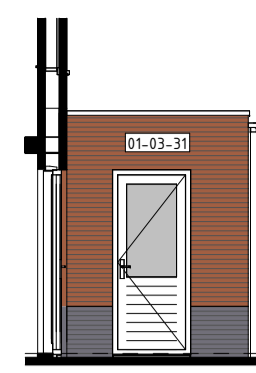

ZIJGEVEL  
1:100

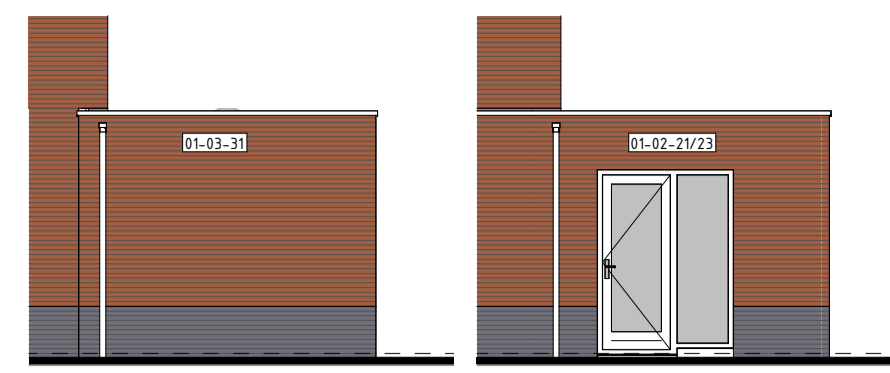

ACHTERGEVEL  
1:100

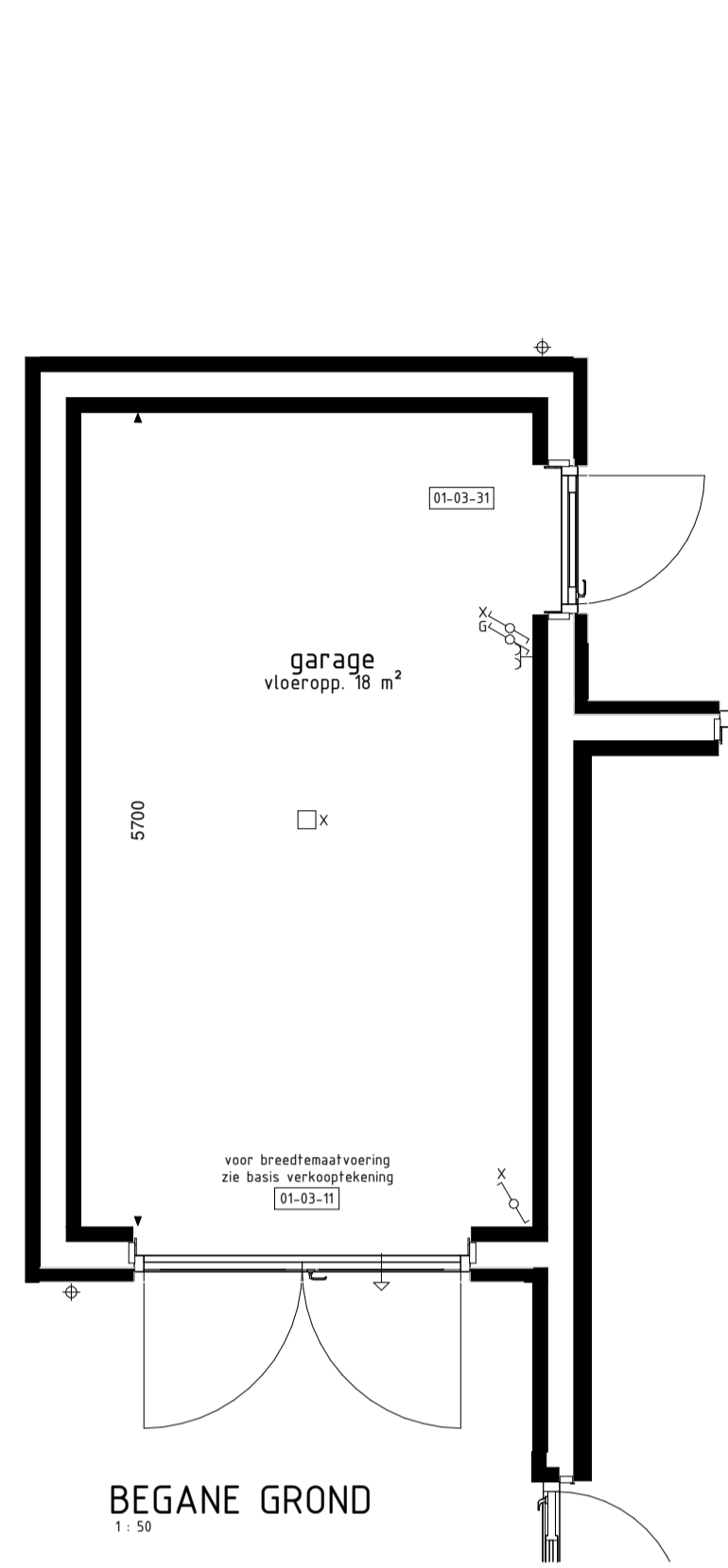

BEGANE GROND  
1:50

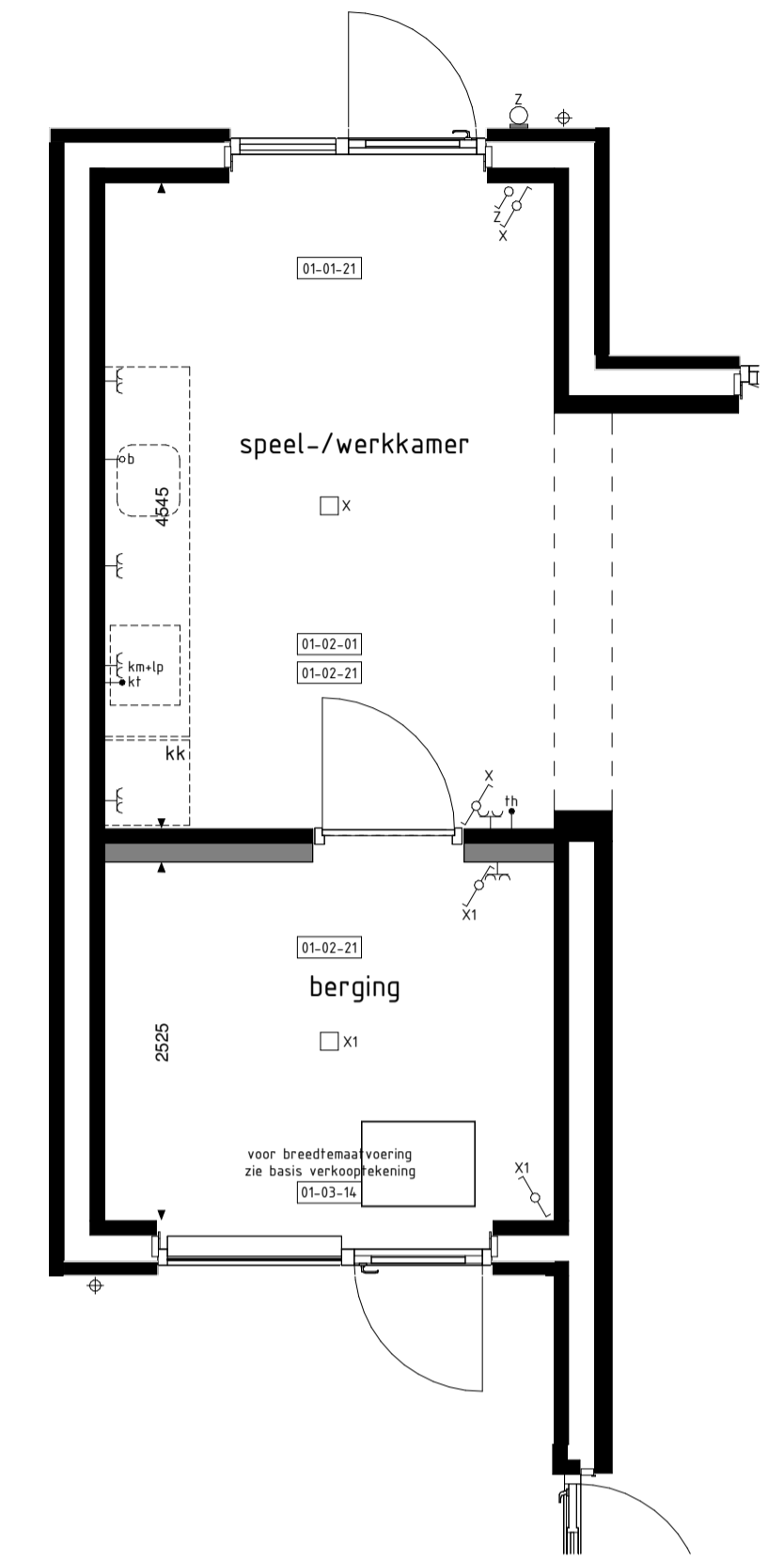
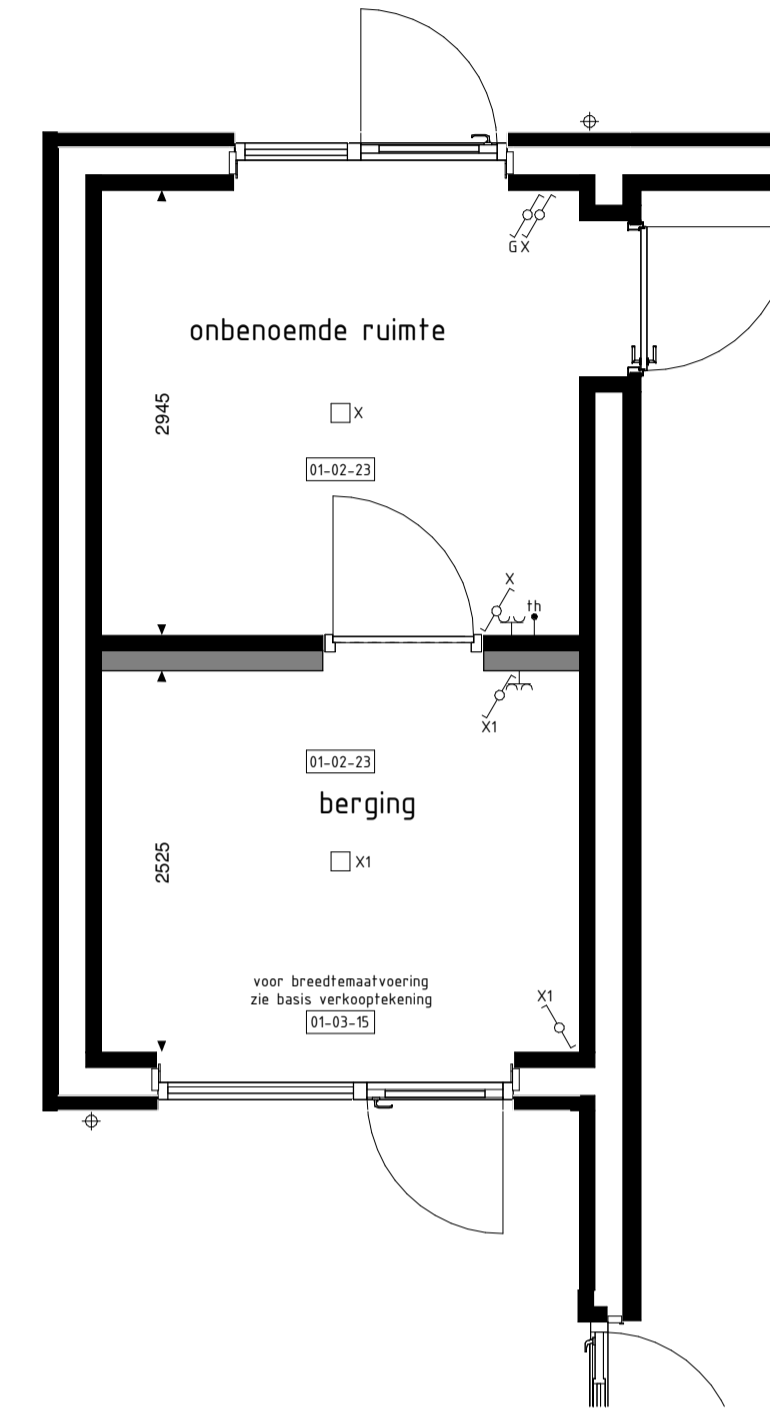
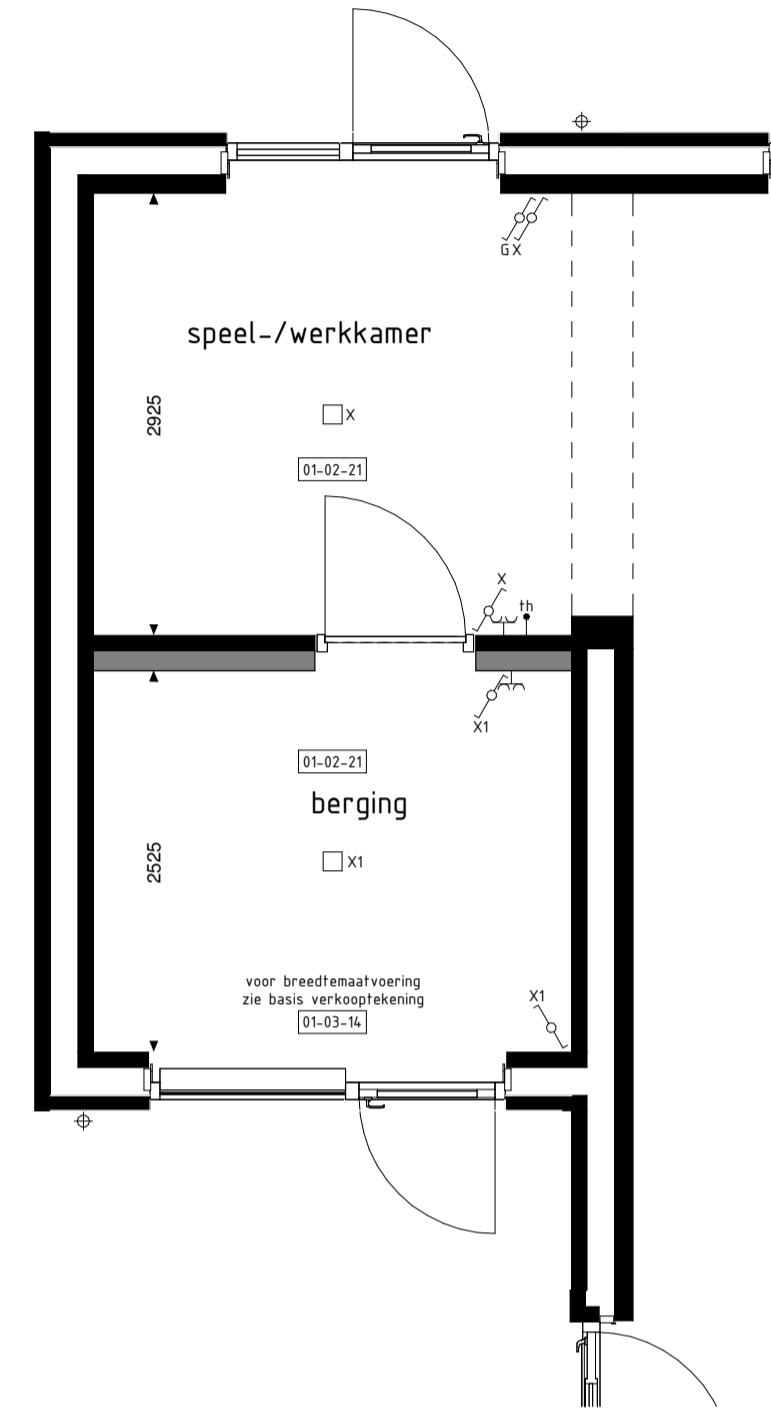
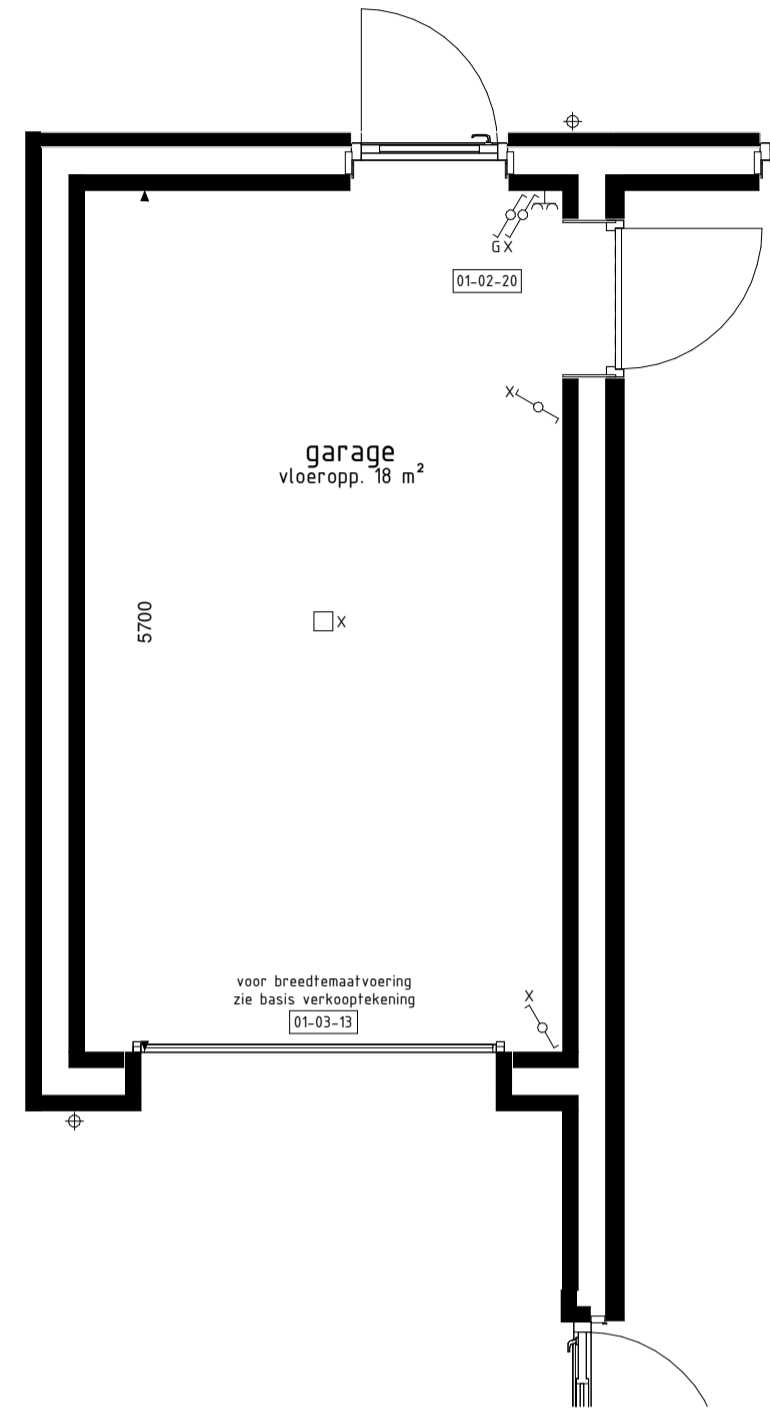
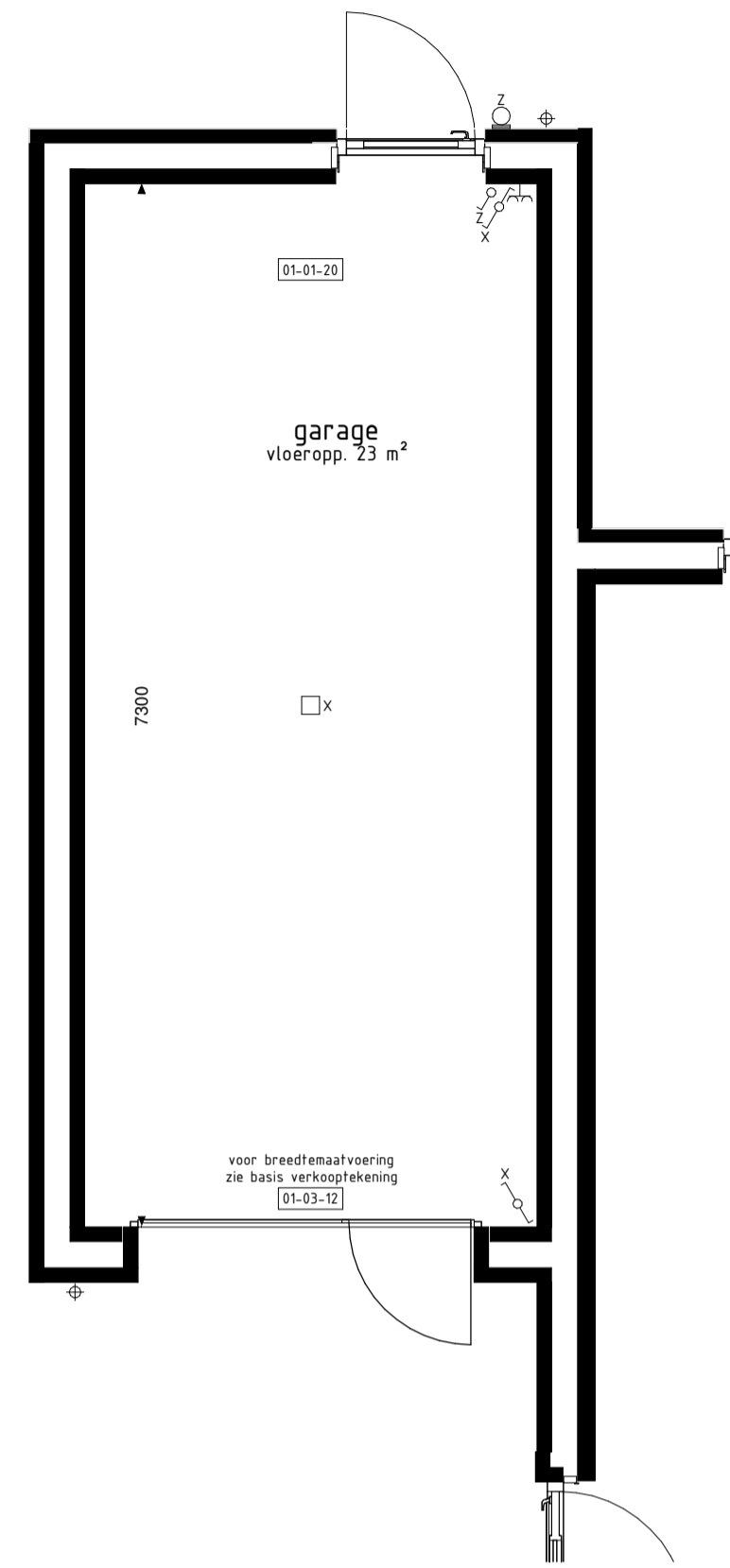

Opties voor een aan woning geschakelde garage.  
Alle opties worden getoond a.d.h.v. de garage van bwnr. 01 die ook van toepassing zijn voor de overige bouwnummers met eventuele afwijkende gevel en/of plattegronden.

Voor positie garage zie situatie-tekening.

**RENVOOI OPTIES**

- 01-01-20 Verlengen garage met 1600mm.
- 01-01-21 Verlengen speel-/werkkamer of onbenede ruimte met 1600mm.
- 01-02-01 Keuken verplaatsen naar speel-/werkkamer. (alleen mogelijk i.c.m. optie 01-01-02 + 01-01-21 + 01-02-21 + 01-03-11 of 01-03-14 of 01-03-15).
- 01-02-20 Deurkozijn tussen garage en woning (positie aan zijde achtergevel).
- 01-02-21 Garage opsplitsen in speel-/werkkamer, voorzien van aangepast gevelkozijn en berging (alleen mogelijk i.c.m. optie 01-01-02 + 01-03-11 of 01-03-14 of 01-03-15).
- 01-02-23 Garage opsplitsen in middels loopdeur bereikbare onbenede ruimte, voorzien van aangepast gevelkozijn en berging (alleen mogelijk i.c.m. optie 01-01-02 + 01-03-11 of 01-03-14 of 01-03-15).
- 01-03-11 Dubbele deuren i.p.v. kanteldeur (vrije doorgang breedte ca. 2150mm).
- 01-03-12 Kanteldeur met loopdeur i.p.v. kanteldeur (loopdeur gesitueerd aan woningzijde).
- 01-03-13 Sectionaaldeur i.p.v. kanteldeur.
- 01-03-14 Pui met enkele deur i.p.v. kanteldeur (loopdeur gesitueerd aan woningzijde).
- 01-03-15 Pui met enkele deur i.p.v. kanteldeur (loopdeur gesitueerd aan woningzijde).
- 01-03-31 Deurkozijn garage achtergevel verplaatsen naar zijgevel.

01-03-11 01-03-12 01-03-13 01-03-14 01-03-15

**BOUWKUNDIG RENVOOI**

- schakelaar enkel
  - schakelaar dubbel
  - wisselschakelaar
  - regeling mech. ventilatie
  - plafondlichtpunt
  - plafondlichtpunt opbouw
  - wandlichtpunt
  - rookmelder
  - rookmelder opbouw
  - geaard wandcontactdoos enkel
  - geaard wandcontactdoos dubbel opbouw
  - geaard wandcontactdoos dubbel volledig inbouw
  - schel
  - deurbel
  - aansluitpunt data/telefoon/televisie (loos)
  - aansluitpunt kooktoestel (loos)
  - aansluitpunt kooktoestel
  - aansluitpunt boiler (loos)
  - aansluitpunt thermostaat
  - aansluitpunt thermostaat cv
  - aansluitpunt elektrische radiator
  - aansluitpunt omvormer t.b.v. zonnepanelen
  - aansluitpunt warmtepomp
  - aansluitpunt wasmachine
  - aansluitpunt wasdroger
  - aansluitpunt gebalanceerde ventilatie-eenheid
  - aansluitpunt keukenmeubel + lichtpunt
  - radiator
  - voerverdelers cv installatie
  - opstelplaats wasmachine
  - opstelplaats wasdroger
  - opstelplaats koelkast
  - opstelplaats gebalanceerde ventilatie-eenheid
  - opstelplaats warmtepomp + bollervat
  - opstelplaats warmtepomp
  - opstelplaats bollervat
  - opstie optioneel extra bollervat
  - opstelplaats omvormer t.b.v. zonnepanelen
  - zonnepanelen (positie indicatie)
  - buitenkraan met schroput
  - buitenkraan
  - schroput
- De voor uw woning van toepassing zijnde symbolen zijn opgenomen in de plattegronden.

**Opties garage: gevelaanzichten en plattegronden**

**HOF VAN ESTEREN  
FASE 2B**

Project : **ESCHAREN 4 KOOPWONINGEN**

Bouwnummers : **1 t/m 4**

Schaal : **zie tekening**

Datum : **11-01-2024**

Tekeningnummer : **VK2b-08**

