

BEGANE GROND

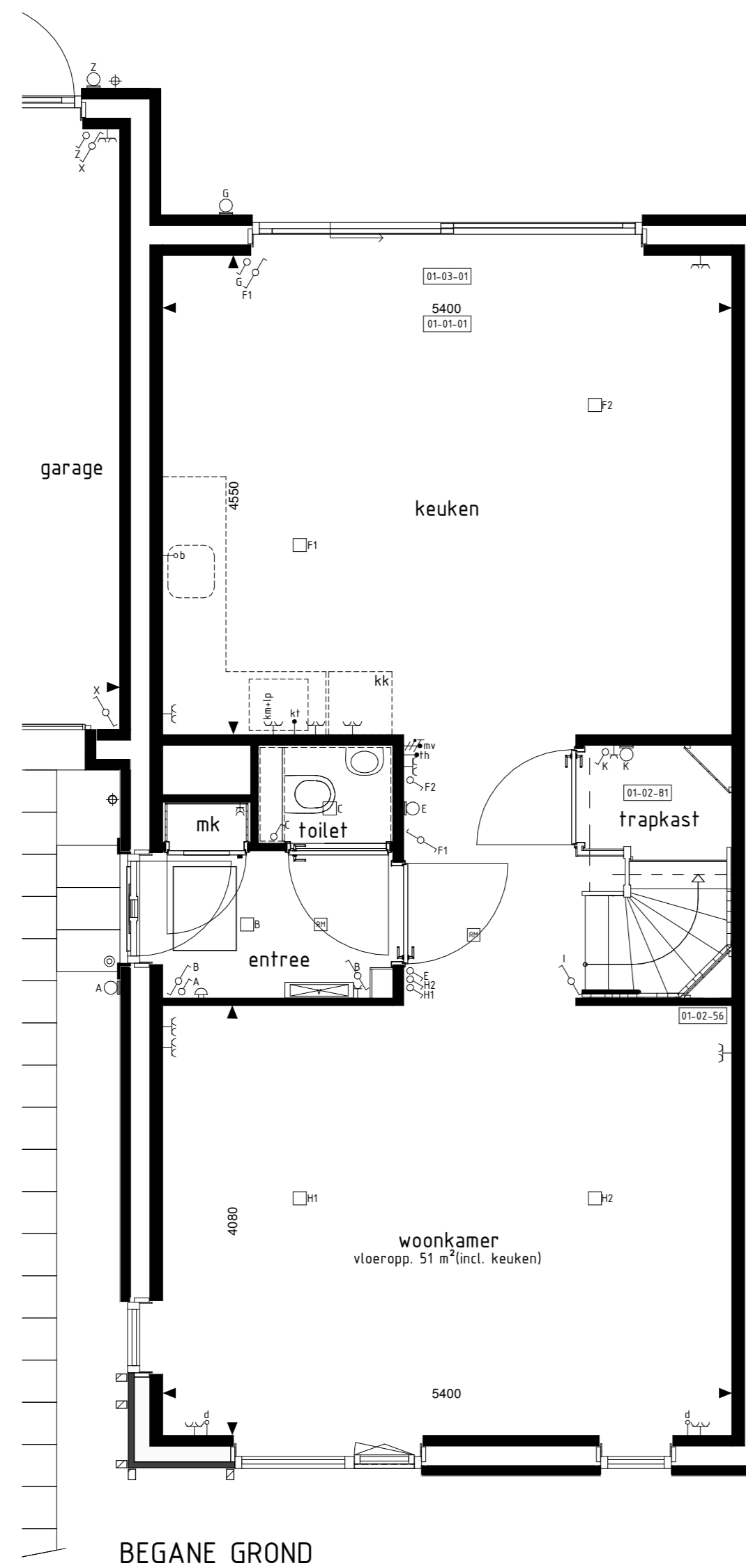

BEGANE GROND

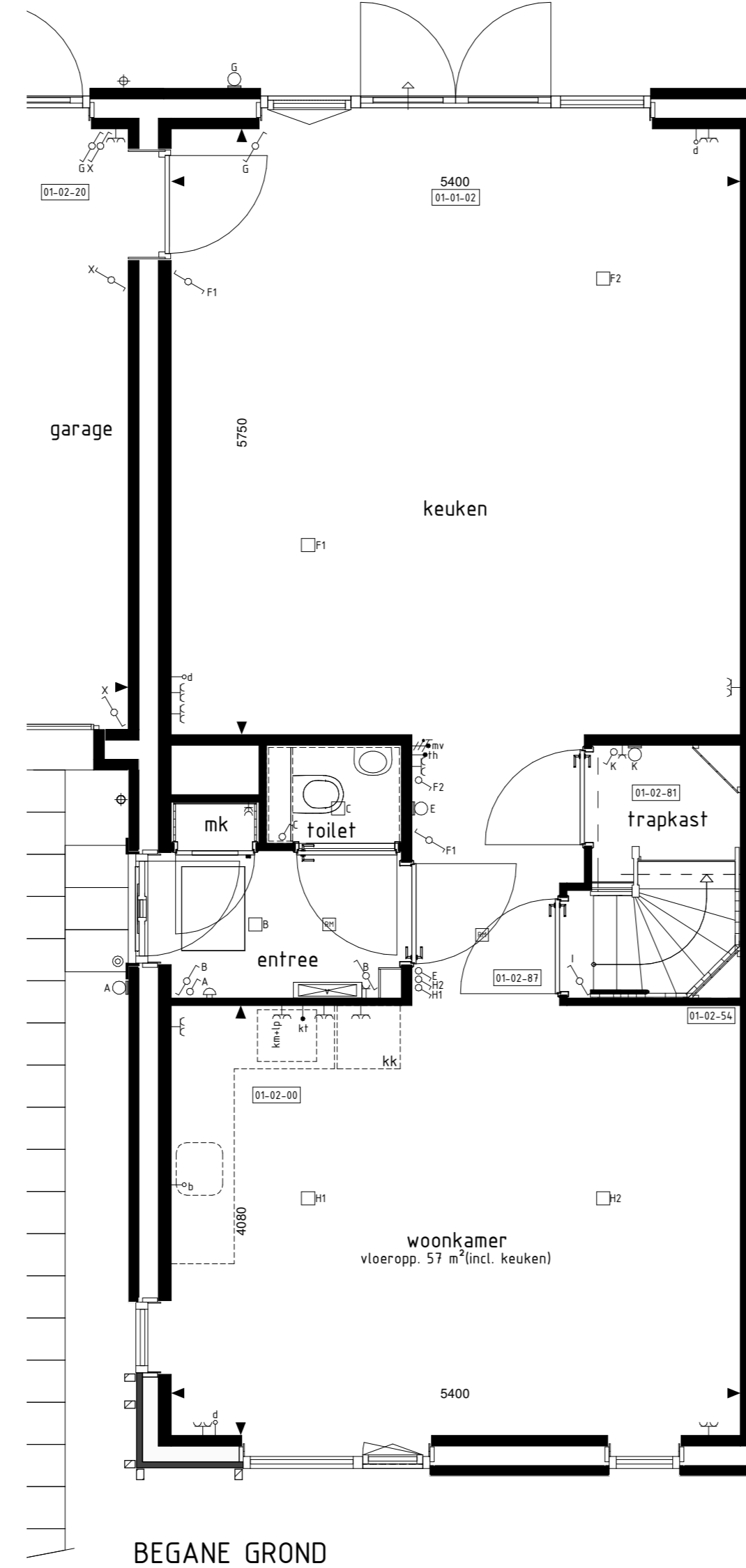

BEGANE GROND



ACHTERGEVEL



ACHTERGEVEL



LINKERGEVEL

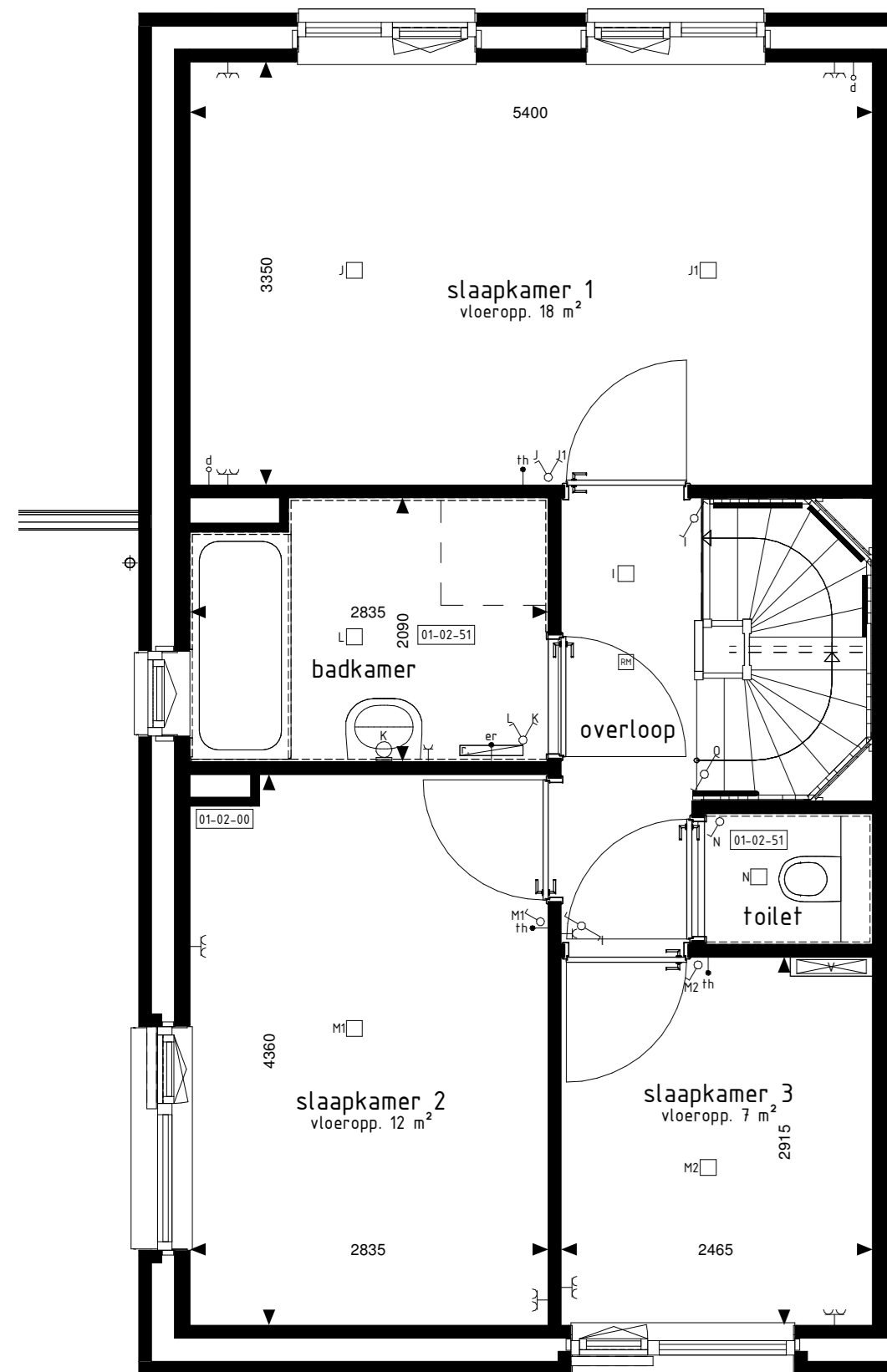

1e VERDIEPING

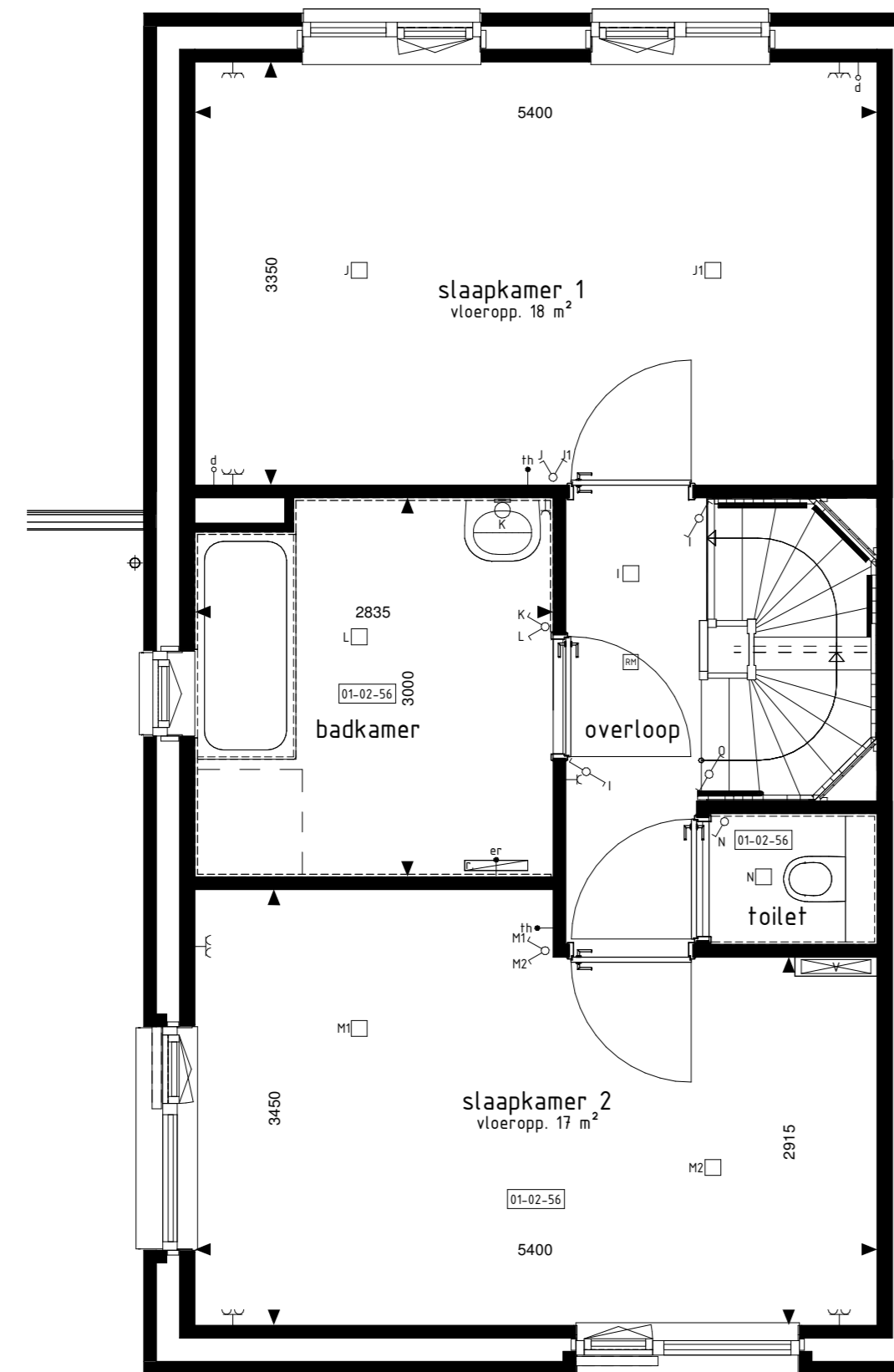

1e VERDIEPING

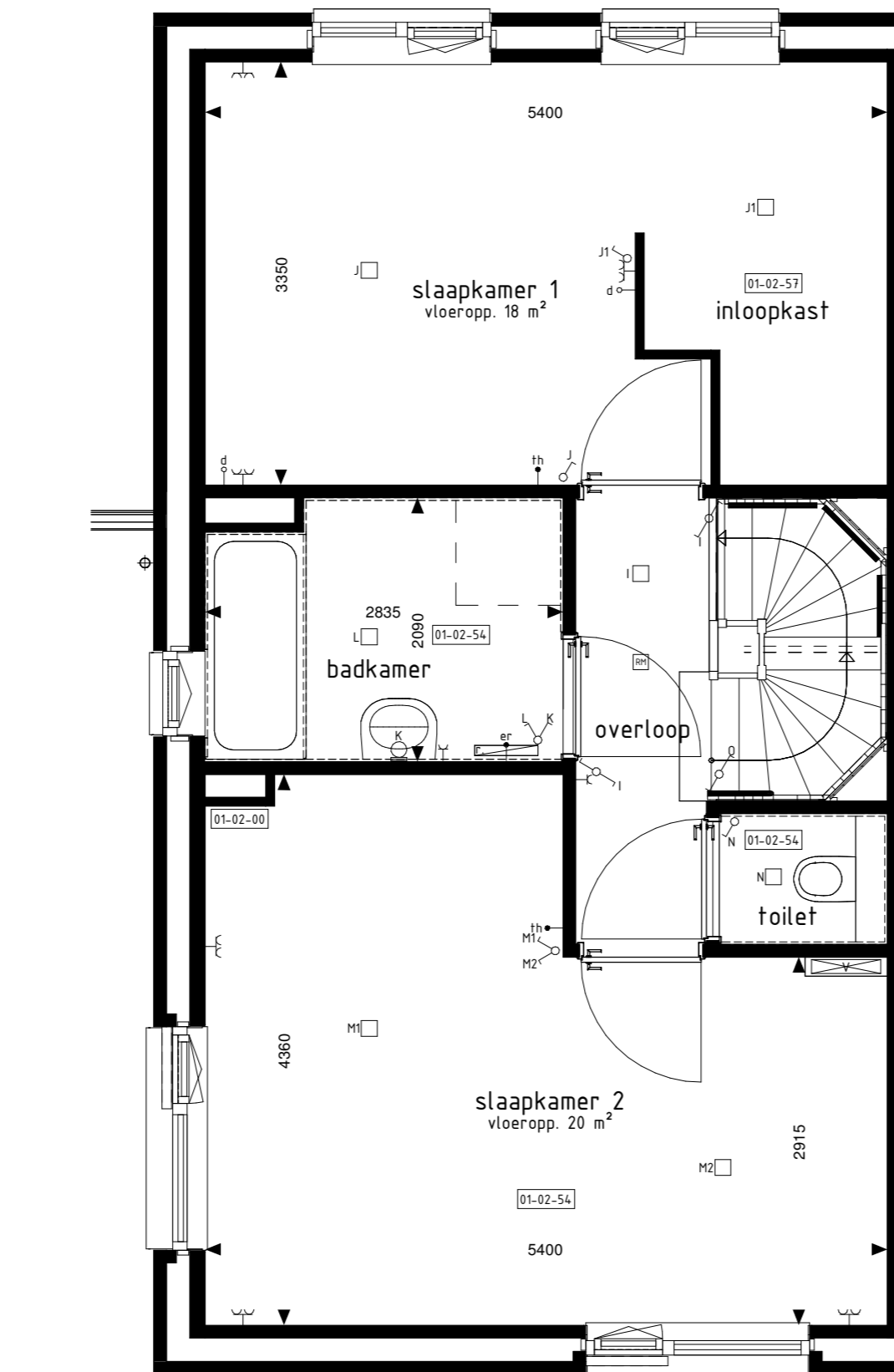

1e VERDIEPING

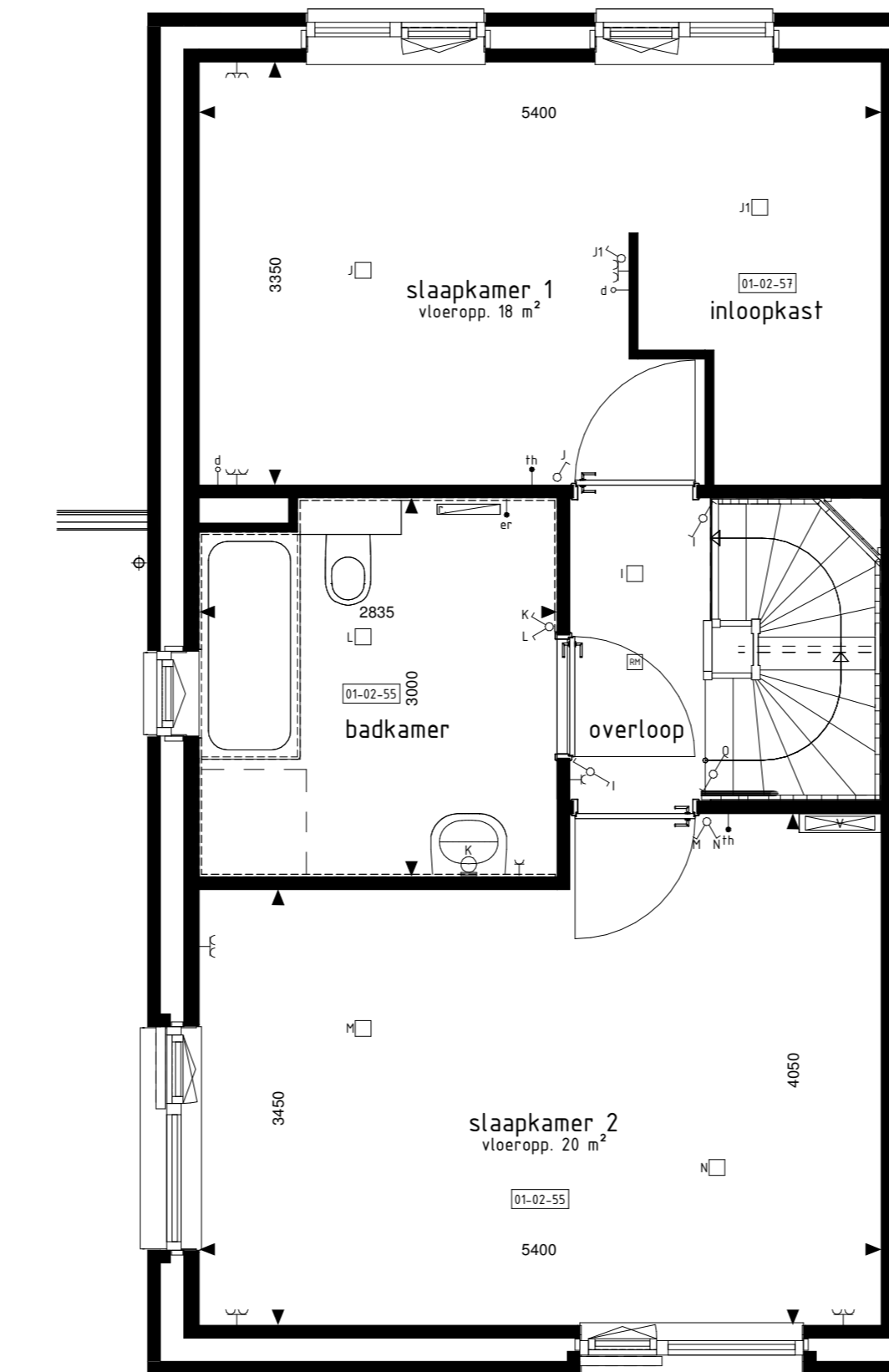

1e VERDIEPING

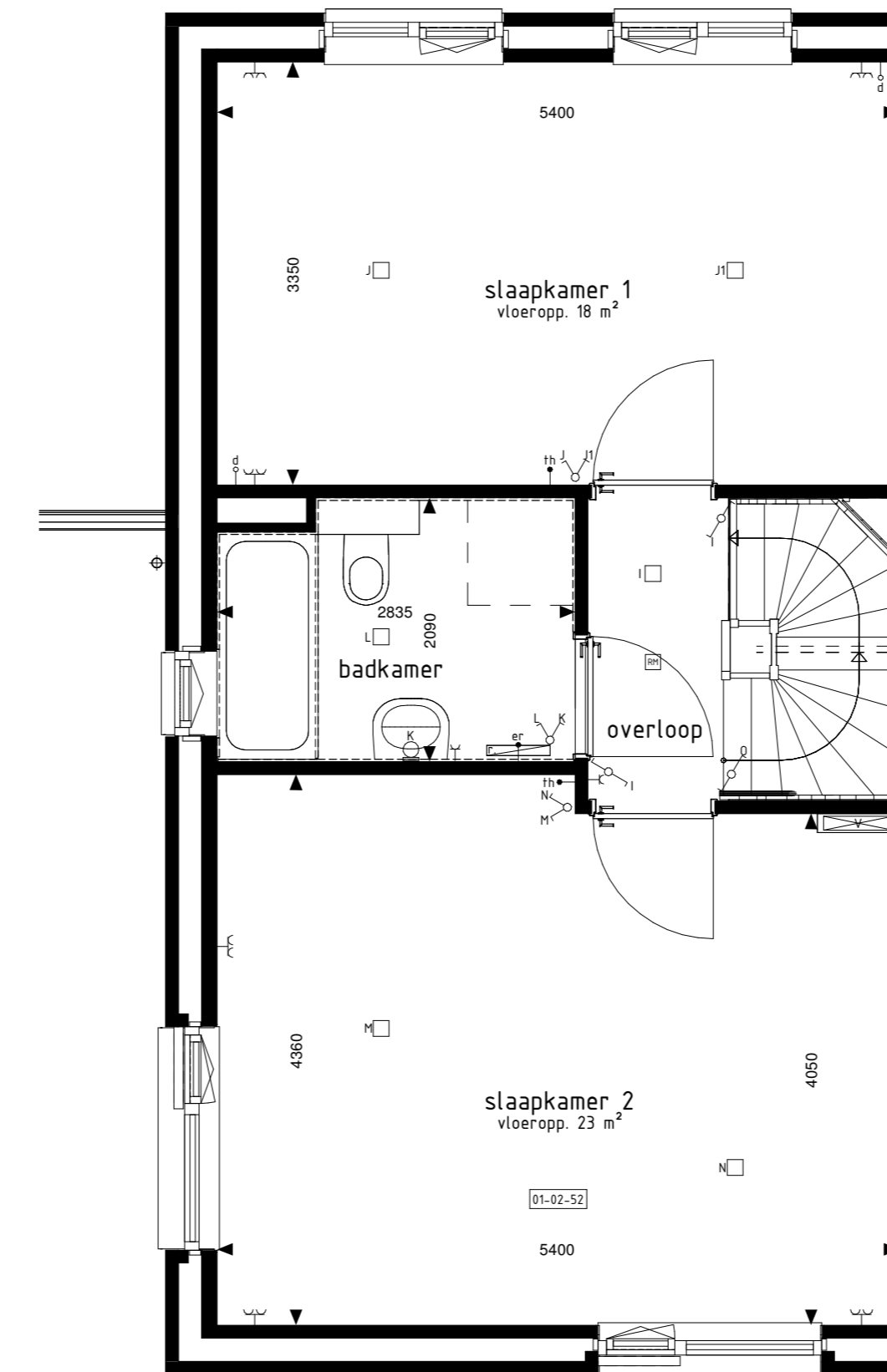

1e VERDIEPING

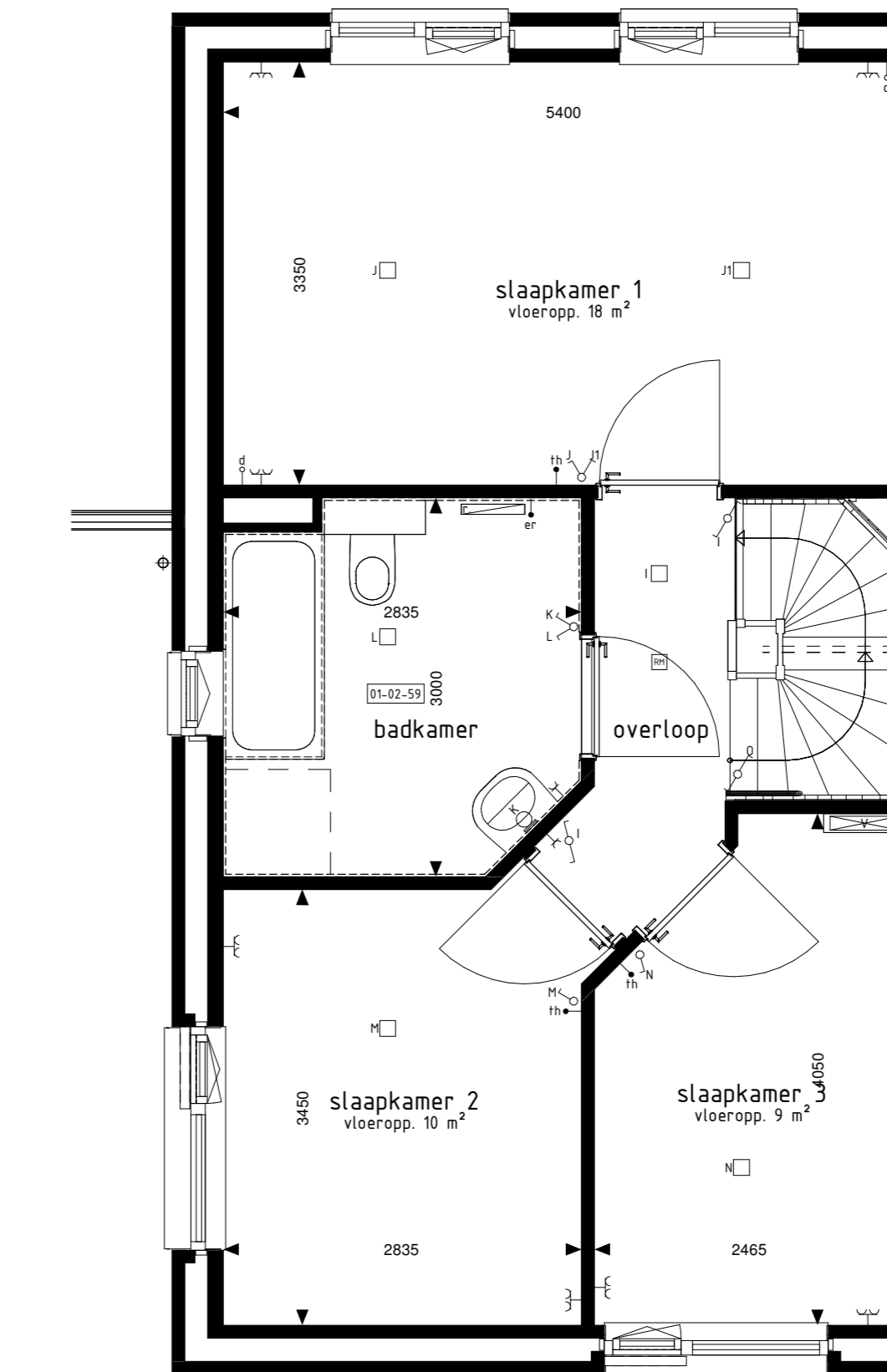

1e VERDIEPING

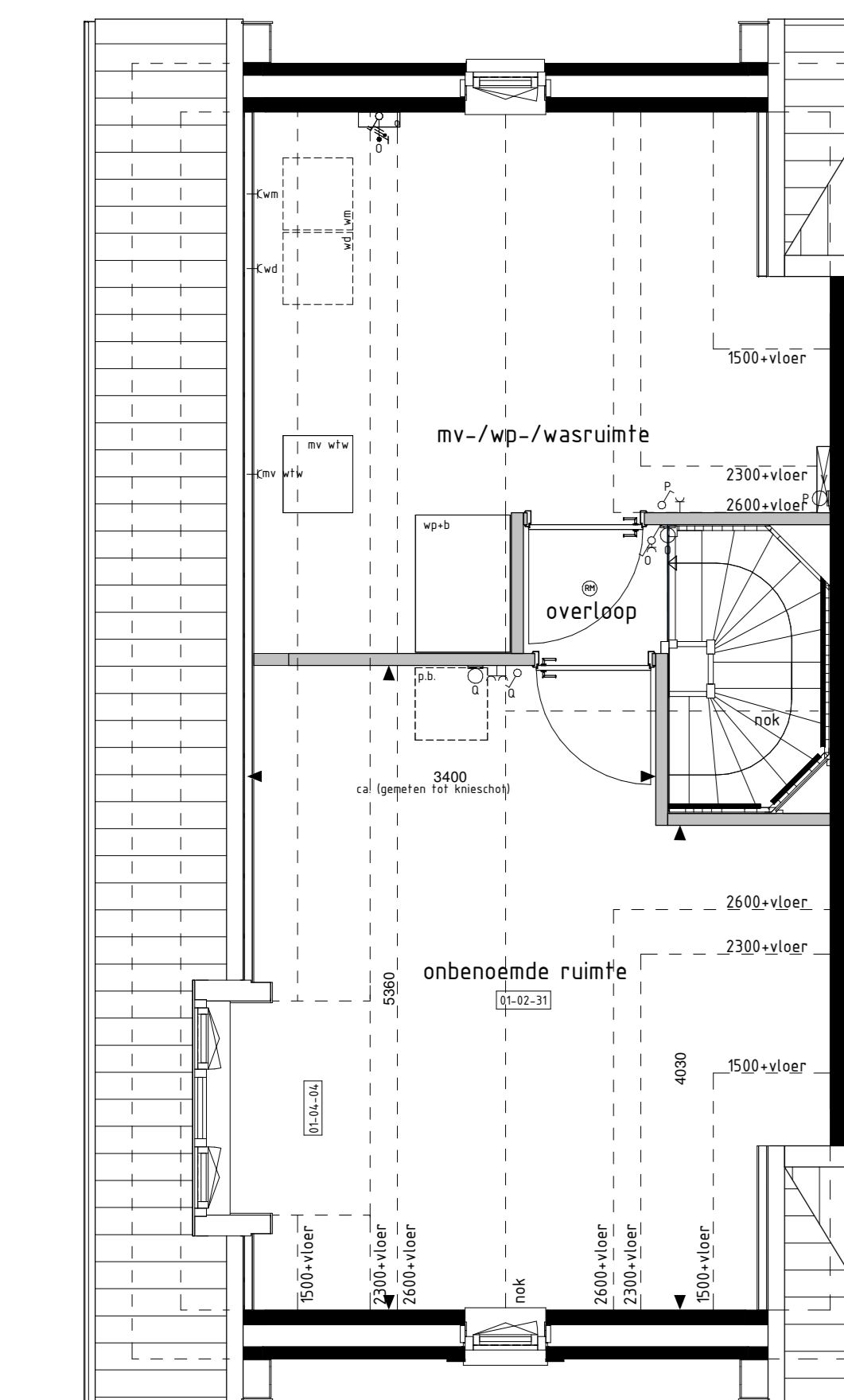

2e VERDIEPING

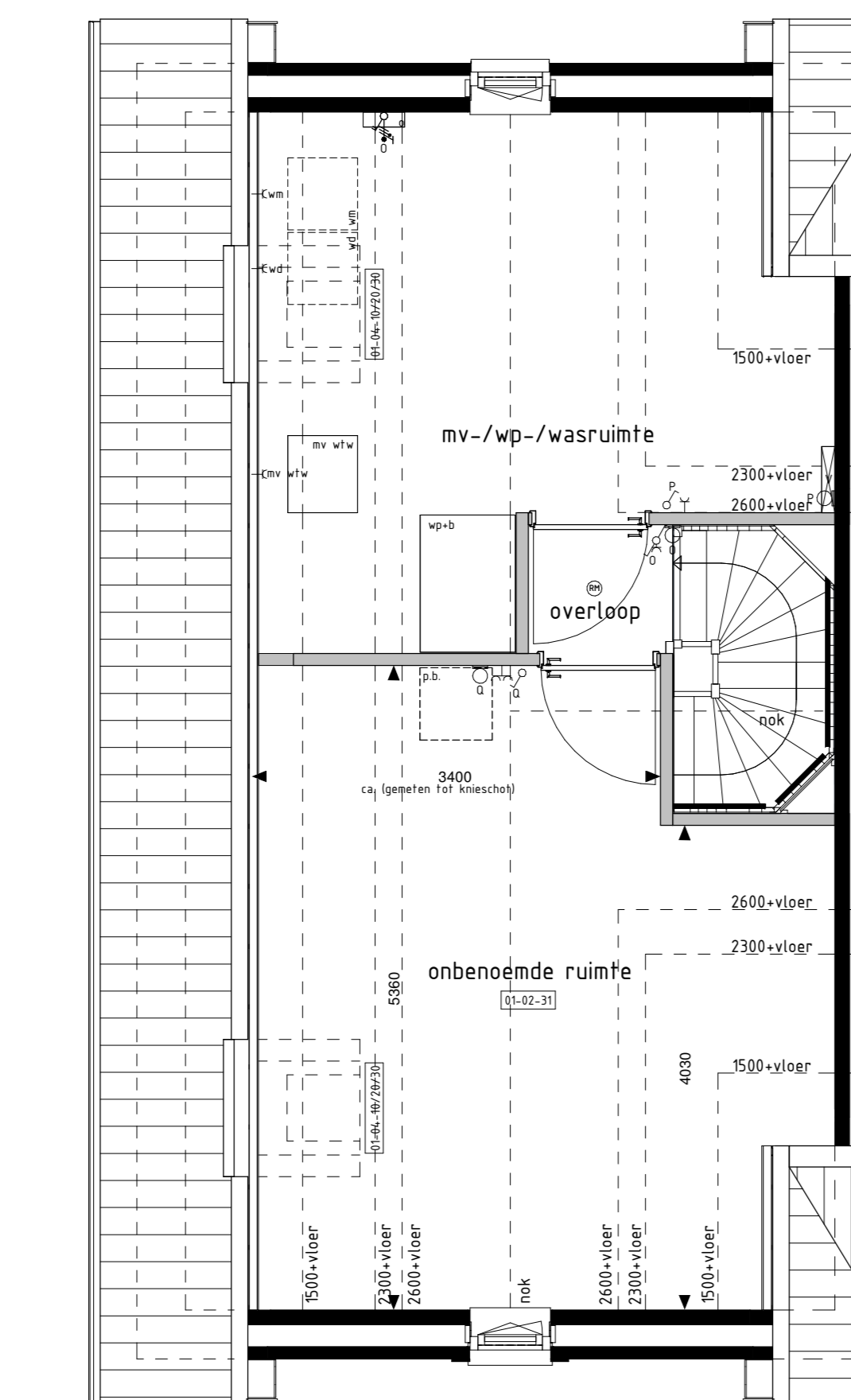

2e VERDIEPING

**RENVOL OPTIES - TKg2-2**

- 01-01-01 Uitbreiding 1200mm aan achterzijde woning
- 01-01-02 Uitbreiding 1200mm aan achterzijde woning
- 01-02-00 Keuken in woonkamer
- 01-02-20 Deurkozijn tussen garage en woning (opsita aan zijde achtergevel)
- 01-02-31 Onbenoemde ruimte op 2e verdieping
- 01-02-51 Separaat toilet
- 01-02-52 Samenhangen slaapkamer 2-3
- 01-02-54 Separaat toilet i.c.m. samenhangen slaapkamer 2-3 (inclusief tegelwerk, exclusief aanpassing sanitair)
- 01-02-55 Vergrotten badkamer i.c.m. samenhangen slaapkamer 2-3 (inclusief tegelwerk, exclusief aanpassing sanitair)
- 01-02-56 Vergrotten badkamer i.c.m. separaat toilet en samenhangen van slaapkamer 2-3 (inclusief tegelwerk, exclusief aanpassing sanitair)
- 01-02-57 Inloopkast in slaapkamer 1
- 01-02-59 Vergrotten badkamer (inclusief tegelwerk, exclusief aanpassing sanitair)
- 01-02-80 Vervallen wanden aan zijkant trap t.p.v. begane grond
- 01-02-81 Trapkast
- 01-02-81 Extra loopdeur voor trapopgang (alleen mogelijk i.c.m. optie 01-02-81)
- 01-03-01 Schuifdeur in achtergevel i.p.v. basis kozijn
- 01-03-31 Deurkozijn garage achtergevel verplaatsen naar zijgevel
- 01-04-04 Dakkapel in zijgevel (breedte ca. 100mm)
- 01-04-10 Dakvenster br.x.h. ca. 18x1800mm
- 01-04-20 Dakvenster br.x.h. ca. 18x1800mm
- 01-04-30 Dakvenster br.x.h. ca. 55x1800mm

De op deze tekening getoonde woning, inclusief opties, kan een gespecialiseerde versie van uw woning betreffen.

Alle opties worden getoond a.d.v. de gevels en plattegronden van bouw. 015. De opties zijn echter ook van toepassing voor de overige bouwnummers met eventuele afwijkende greel en/of plattegronden.

**BOUWKUNDIG RENVOOL**

- stakelaar enkel
- stakelaar dubbel
- visstakelaar
- regeling mech. ventilatie
- plafondlichtpunt
- plafondlichtpunt opbouw
- wandlichtpunt
- rookmelder
- rookmelder opbouw
- geaard wandcontactdoos enkel
- geaard wandcontactdoos dubbel opbouw
- schakel
- deurbel
- aansluitpunt data/telefoon/televisie (loos)
- aansluitpunt kooktoestel (loos)
- aansluitpunt kooktoestel
- aansluitpunt boiler (loos)
- aansluitpunt thermostaat
- aansluitpunt thermostaat iv
- aansluitpunt elektrische radiator
- aansluitpunt omvormer t.b.v. zonnepanelen
- aansluitpunt warmtepomp
- aansluitpunt wasmachine
- aansluitpunt wasdroger
- aansluitpunt gebalanceerde ventilatie-eenheid
- aansluitpunt keukenmeubel + lichtpunt
- radiator
- vloerwandaal in installatie
- opstelflaats wasmachine
- opstelflaats wasdroger
- opstelflaats kookkast
- opstelflaats gebalanceerde ventilatie-eenheid
- opstelflaats warmtepomp + boilervat
- opstelflaats warmtepomp
- opstelflaats boilervat
- postje optioneel extra boilervat
- opstelflaats omvormer t.b.v. zonnepanelen
- zonnepanelen (opsita indicatief)
- balkenkraan met schroep
- balkenkraan
- schroep

De voor uw woning van toepassing zijnde symbolen zijn opgenomen in de plattegronden.

**Opties: gevelaanzichten en plattegronden**

Woningtype: B1

**AARLESCH E RVEN**

Project : BEST, FASE 2, 32 KOOPWONINGEN

Bouwnummers : 205, 218 en 226

Schaal : zie tekening

Datum : 29 juli 2022

Tekeningnummer : VK-216



**Van Wieringen Bouwbedrijf B.V.**

Postbus 4  
5385 ZG GELFEN  
T. 073-5340400  
W. www.vanwieringen.nl