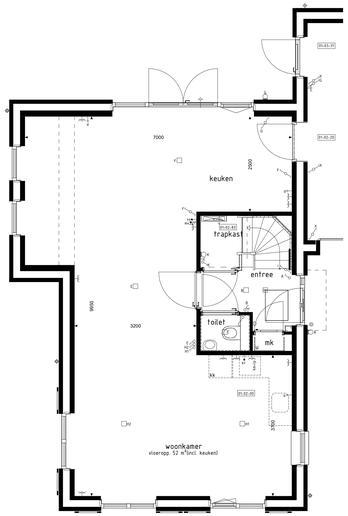

BEGANE GROND
1 : 50

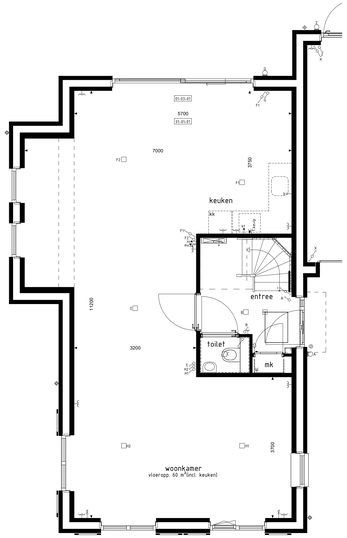

BEGANE GROND
1 : 50

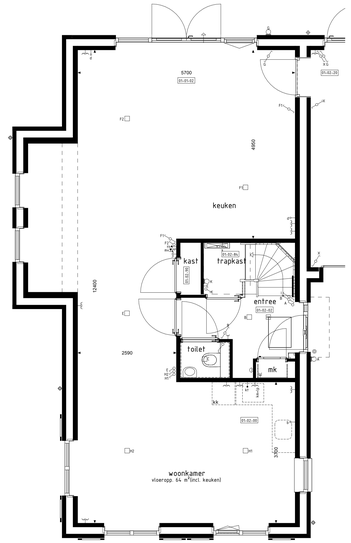

BEGANE GROND
1 : 50

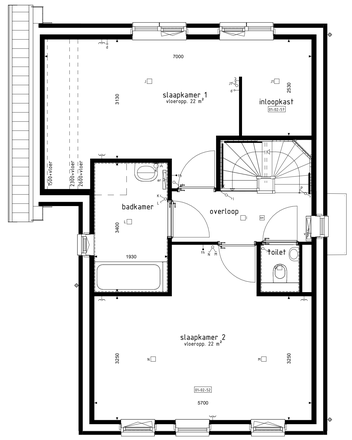

1e VERDIEPING
1 : 50

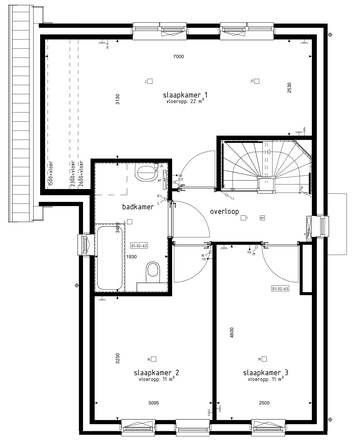

1e VERDIEPING
1 : 50

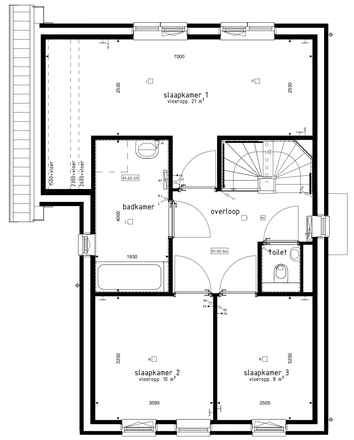

1e VERDIEPING
1 : 50

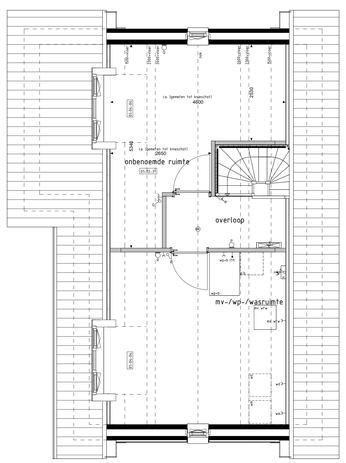

2e VERDIEPING
1 : 50

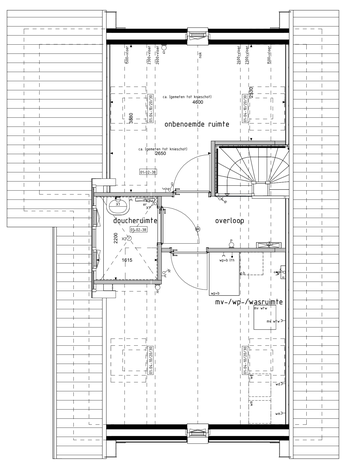

2e VERDIEPING
1 : 50

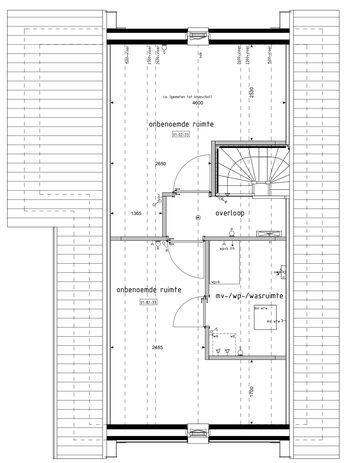

2e VERDIEPING
1 : 50

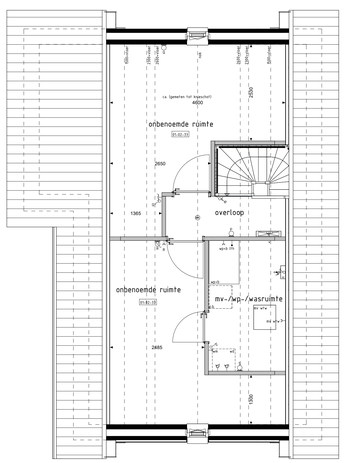

2e VERDIEPING
1 : 50

ACHTERGEVEL
1 : 50

ACHTERGEVEL
1 : 50

ACHTERGEVEL
1 : 50

LINKERGEVEL
1 : 50

LINKERGEVEL
1 : 50

De op deze tekening getoonde woning, inclusief opties, kan een gespiegelde versie van uw woning betreffen.

Alle opties worden gehoond a.d.h.v. de gevels en plattegronden van bwnr 303. De opties zijn achter ook van toepassing voor de overige bouwnummers met eventuele afwijkende gevel en/of plattegronden.

RENVOOI OPTIES

01-01-01 Uitbreiding 1200mm aan achterzijde woning.
01-01-02 Uitbreiding 2400mm aan achterzijde woning.
01-02-00 Keuken in woonkamer.
01-02-02 Vergroten entree (inclusief verschuiven toilet).
01-02-20 Deurkozijn tussen garage en woning (positie aan zijde achtergevel).
01-02-31 Onbenoemde ruimte op 2e verdieping.
01-02-33 Twee onbenoemde ruimten op de 2e verdieping.
01-02-38 Douberuimte (inclusief tegelwerk en sanitair) en één onbenoemde ruimte op 2e verdieping. Optie is inclusief het plaatsen van een dakkapel (niet mogelijk i.c.m. optie 01-04-04).
01-02-52 Samenvoegen slaapkamer 2+3.
01-02-57 Inloopkast in slaapkamer 1.
01-02-59 Vergroten badkamer (inclusief tegelwerk, exclusief aanpassing sanitair).
01-02-63 Verplaatsen closet naar badkamer i.c.m. vergroten slaapkamer 3 en vervallen van separate toiletruimte op de 1e verdieping (inclusief vervallen tegelwerk, exclusief aanpassing sanitair).
01-02-64 Vergroten van overloop (niet mogelijk i.c.m. optie 01-02-63).
01-02-83 Trapkast zonder vergroten entree en toegang vanuit entree.
01-02-84 Trapkast (i.c.m. optie 01-02-02).
01-02-90 Vaste kast (alleen mogelijk i.c.m. optie 01-02-02).
01-03-01 Schuifpui in achtergevel i.p.v. basis kozijn.
01-03-31 Deurkozijn garage achtergevel verplaatsen naar zijgevel.
01-04-04 Dakkapel in zijgevel (breedte ca. 1800mm).
01-04-10 Dakvenster (br.xh. ca. 1140x1180mm).
01-04-20 Dakvenster (br.xh. ca. 780x1180mm).
01-04-30 Dakvenster (br.xh. ca. 550x1180mm).

BOUWKUNDIG RENVOOI

- schakelaar enkel
- schakelaar dubbel
- wisselschakelaar
- mv/wp regeling mech. ventilatie
- plafondichtpunt
- plafondichtpunt opbouw
- wandichtpunt
- rookmelder
- rookmelder opbouw
- geaard wandcontactdoos enkel
- geaard wandcontactdoos dubbel opbouw
- geaard wandcontactdoos dubbel volledig inbouw
- schel
- deurbel
- a aansluitpunt data/telefoon/televisie (loos)
- kt aansluitpunt kookhoestel (loos)
- kh aansluitpunt kookhoestel
- b aansluitpunt boiler (loos)
- th aansluitpunt thermostaat
- (th) aansluitpunt thermostaat cv
- er aansluitpunt elektrische radiator
- cp aansluitpunt omvormer t.b.v. zonnepanelen
- wp aansluitpunt warmtepomp
- wm aansluitpunt wasmachine
- wd aansluitpunt wasdroger
- mv wtw aansluitpunt gebalanceerde ventilatie-unit
- kh-lp aansluitpunt keukenmeubel + lichtpunt
- v aansluitpunt vloerverdeler
- radiator
- vloerverdeler sx installatie
- wm opstelplaats wasmachine
- wd opstelplaats wasdroger
- kk opstelplaats koelkast
- mv wtw opstelplaats gebalanceerde ventilatie-unit
- wp-b opstelplaats warmtepomp + boilervat
- wp opstelplaats warmtepomp
- b opstelplaats boilervat
- p.b. positie optioneel extra boilervat
- c opstelplaats omvormer t.b.v. zonnepanelen
- zp zonnepanelen (positie indicatief)
- buitenkraan met schroefput
- buitenkraan
- schroefput

De voor uw woning van toepassing zijnde symbolen zijn opgenomen in de plattegronden.

Opties: gevelaanzichten en plattegronden

Woningtype
K1

ACHTER DE SCHANS FASE 2A

Project	: **WERKENDAM 30 KOOPWONINGEN**
Bouwnummers	: **303**
Schaal	: **zie tekening**
Datum	: **10-05-2024**
Tekeningnummer	: **VK2A-21**