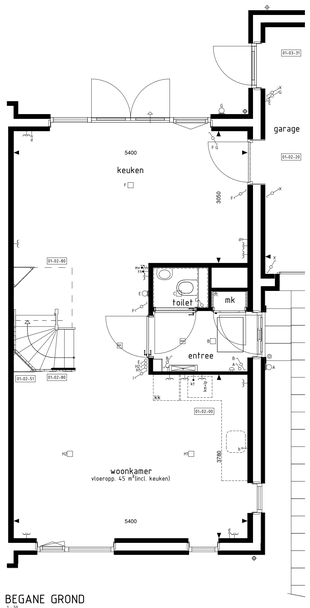

BEGANE GROND
1 : 50

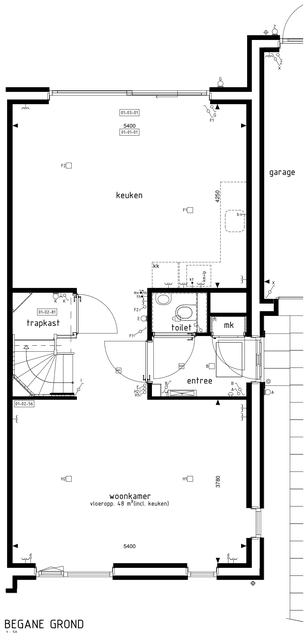

BEGANE GROND
1 : 50

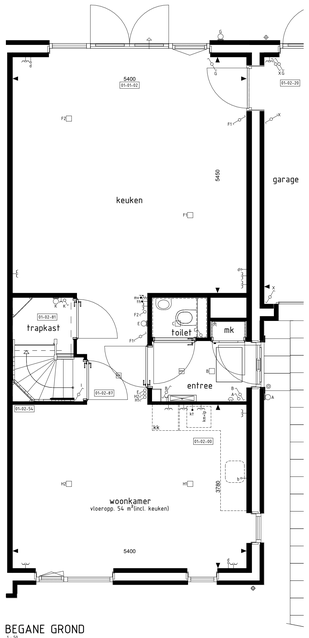

BEGANE GROND
1 : 50

VOORGEVEL
1 : 50

ACHTERGEVEL
1 : 50

ACHTERGEVEL
1 : 50

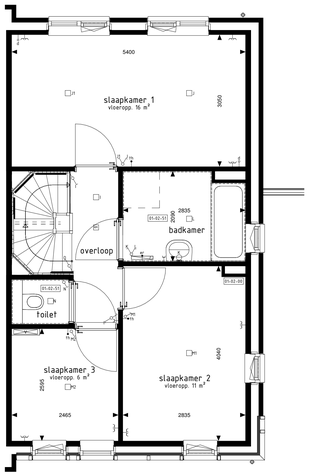

1e VERDIEPING
1 : 50

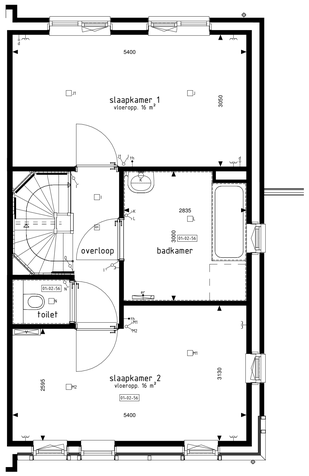

1e VERDIEPING
1 : 50

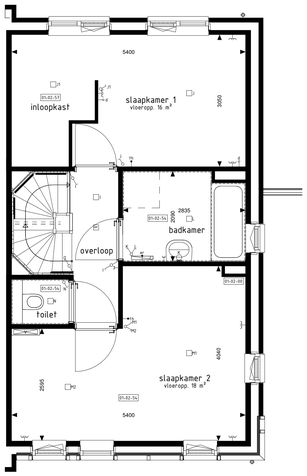

1e VERDIEPING
1 : 50

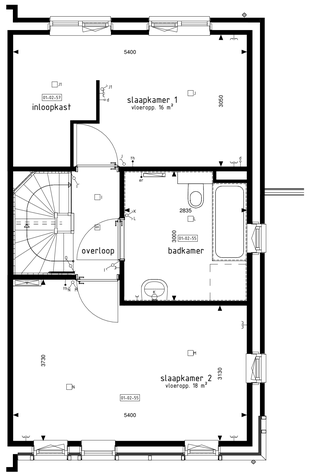

1e VERDIEPING
1 : 50

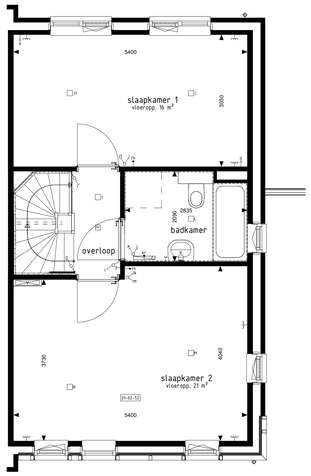

1e VERDIEPING
1 : 50

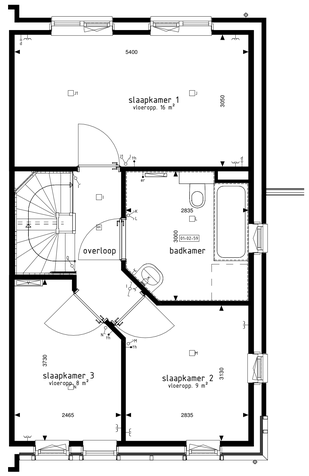

1e VERDIEPING
1 : 50

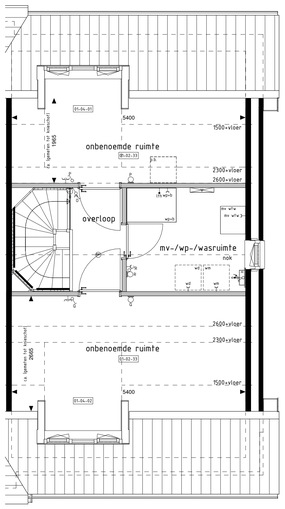

2e VERDIEPING
1 : 50

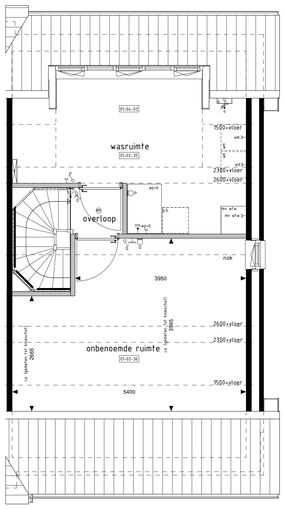

2e VERDIEPING
1 : 50

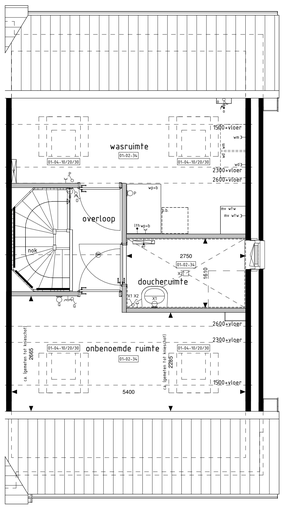

2e VERDIEPING
1 : 50

RENVOOI OPTIES - TKg2-2

01-01-01 Uitbreiding 1200mm aan achterzijde woning.
01-01-02 Uitbreiding 2400mm aan achterzijde woning.
01-02-00 Keuken in woonkamer.
01-02-20 Deurhoogte tussen garage en woning (positie aan zijde achtergevel).
01-02-33 Twee onbenoemde ruimten op de 2e verdieping.
01-02-34 Doucheruimte (inclusief tegelwerk en sanitair), wasruimte en één onbenoemde ruimte op de 2e verdieping.
01-02-35 Wasruimte op 2e verdieping.
01-02-36 Onbenoemde ruimte op 2e verdieping (alleen mogelijk i.c.m. optie 01-02-35).
01-02-51 Separaat toilet.
01-02-52 Samenvoegen slaapkamer 2+3.
01-02-54 Separaat toilet i.c.m. samenvoegen slaapkamer 2+3 (inclusief tegelwerk, exclusief aanpassing sanitair).
01-02-55 Vergroten badkamer i.c.m. samenvoegen slaapkamer 2+3 (inclusief tegelwerk, exclusief aanpassing sanitair).
01-02-56 Vergroten badkamer i.c.m. separaat toilet en samenvoegen van slaapkamer 2+3 (inclusief tegelwerk, exclusief aanpassing sanitair).
01-02-53 Inloopkast in slaapkamer 1.
01-02-59 Vergroten badkamer (inclusief tegelwerk, exclusief aanpassing sanitair).
01-02-80 Vervallen wanden aan zijkant trap t.p.v. begane grond.
01-02-81 Trapkast.
01-02-87 Extra loopdeur voor trapopgang (alleen mogelijk i.c.m. optie 01-02-81).
01-03-01 Schuifpui in achtergevel i.p.v. basis kozijn.
01-03-31 Deurkozijn garage achtergevel verplaatsen naar zijgevel .
01-04-01 Dakkapel in achtergevel (breedte ca. 1800mm).
01-04-02 Dakkapel in voorgevel (breedte ca. 1800mm).
01-04-03 Dakkapel in achtergevel (breedte ca. 3400mm).
01-04-10 Dakvenster (br.xh. ca. 1140x1180mm).
01-04-20 Dakvenster (br.xh. ca. 780x1180mm).
01-04-30 Dakvenster (br.xh. ca. 550x780mm).

☐ ELE-02 ☐ ELE-03 ☐ ELE-07 ☐ ELE-25

De op deze tekening getoonde woning, inclusief opties, kan een gespiegelde versie van uw woning betreffen.

Alle opties worden getoond a.d.h.v. de gevels en plattegronden van bwnr. 206. De opties zijn echter ook van toepassing voor de overige bouwnummers met eventuele afwijkende gevel en/of plattegronden.

BOUWKUNDIG RENVOOI

- schakelaar enkel
- schakelaar dubbel
- wisselschakelaar
- mv/wp — regeling mech. ventilatie
- plafondichtpunt
- plafondichtpunt opbouw
- wandichtpunt
- rookmelder
- rookmelder opbouw
- geaard wandcontactdoos enkel
- geaard wandcontactdoos dubbel opbouw
- geaard wandcontactdoos dubbel volledig inbouw
- schel
- deurbel
- d — aansluitpunt data/telefoon/televisie (loos)
- kt — aansluitpunt kooktoestel (loos)
- kt — aansluitpunt kooktoestel
- b — aansluitpunt boiler (loos)
- th — aansluitpunt thermostaat
- tth — aansluitpunt thermostaat c.v.
- er — aansluitpunt elektrische radator
- o — aansluitpunt omvormer t.b.v. zonnepanelen
- wp — aansluitpunt warmtepomp
- wm — aansluitpunt wasmachine
- wd — aansluitpunt wasdroger
- mv wtw — aansluitpunt gebalanceerde ventilatie-unit
- km — aansluitpunt keukenmeubel + lichtpunt
- radator
- vloerverdeler cv installatie
- wm — opstelplaats wasmachine
- wd — opstelplaats wasdroger
- kk — opstelplaats koelkast
- mv wtw — opstelplaats gebalanceerde ventilatie-unit
- wp+b — opstelplaats warmtepomp + boilervat
- wp — opstelplaats warmtepomp
- b — opstelplaats boilervat
- p.b. — positie optioneel extra boilervat
- o — opstelplaats omvormer t.b.v. zonnepanelen
- zp — zonnepanelen (positie indicatief)
- buitenkraan met schrobput
- buitenkraan
- schrobput

De voor uw woning van toepassing zijnde symbolen zijn opgenomen in de plattegronden.

Opties: gevelaanzichten en plattegronden

Woningtype:
C1

AARLESCHE ERVEN

Project	: **BEST, FASE 2, 32 KOOPWONINGEN**
Bouwnummers	: **206, 219 en 227**
Schaal	: **zie tekening**
Datum	: **29 juli 2022**
Tekeningnummer	: **VK-217**

Van Wanrooij Bouwbedrijf B.V.
Postbus 4
5386 ZG GERWEN
T. 073-5340400
W. www.vanwanrooij.nl